

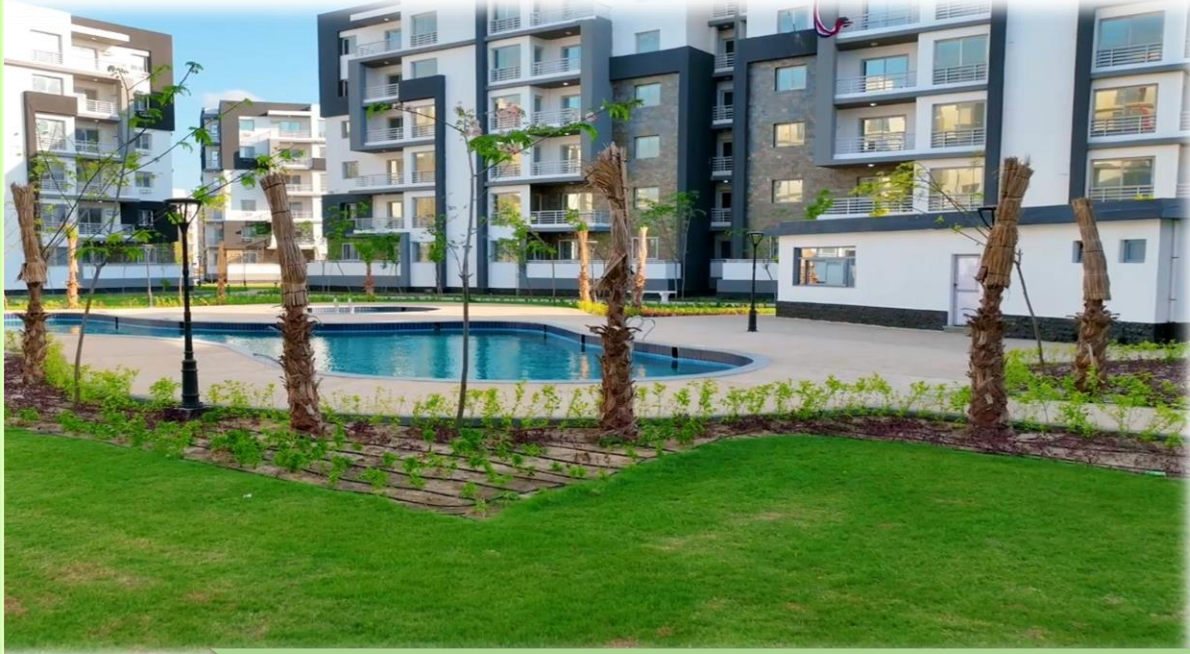

Housing & Development Bank
بنك التعمير والإسكان



وزارة الإسكان
والمرافق والمجتمعات العمرانية



وزارة الإسكان والمرافق والمجتمعات العمرانية
هيئة المجتمعات العمرانية الجديدة
كراسة الشروط الخاصة بحجز وحدات سكنية
بمشروع جنة السكني مرحلة ثامنة
بعدد (10872) وحدة

بمدن

(الشيخ زايد - 6 أكتوبر - القاهرة الجديدة - المنصورة
الجديدة - دمياط الجديدة - ملوى الجديدة)

التخصيص بأسبقية الحجز (online)

علي موقع الحجز الالكتروني ببنك التعمير والإسكان

www.hdb-reservation.com

يتم بدء التسجيل علي الموقع الالكتروني

اعتبارًا من يوم الاحد الموافق 2023/01/15



المحتويات

- مقدمة.
- شروط الحجز والاشتراطات العامة.
- خطوات الحجز على موقع الحجز الالكتروني.
- الشروط المالية.
- الشروط العقارية.
- حالات وقواعد إلغاء التخصيص.
- المساقط الافقية ومواقع الوحدات المتاحة.
- بيانات الوحدات المتاحة والاسعار.

مقدمة

- أنشئت هيئة المجتمعات العمرانية الجديدة بمقتضى القانون رقم 59 لسنة 1979 بهدف إقامة مدن ومجتمعات عمرانية جديدة بالأراضي الصحراوية بعيدا عن الرقعة الزراعية وخلخلة التوزيع السكاني خارج حدود وادى النيل والدلتا - وللخروج من الأفق الضيق الذي دأب العمران المصري منذ الأزل على التوسع والتمدد داخله - ومنذ بدء انشاءها والهيئة تسعى جاهدة لإقامة هذه التجمعات وفقا لأحدث نظم واسس التخطيط العمراني والطرز المعمارية الحديثة التي تحقق لإنسان الغد المسكن الملائم والبيئة الصحية.
- وفى إطار سعي وزارة الاسكان والمرافق والمجتمعات العمرانية ممثلة في (هيئة المجتمعات العمرانية الجديدة) الي توفير السكن الملائم للسادة المواطنين واستكمالاً لمحاور الاسكان العديدة التي عملت الهيئة على توفيرها مؤخراً (فيما يخص الوحدات السكنية) لاستهداف شرائح المجتمع المختلفة، تتجه الهيئة الي توفير وحدات كاملة التشطيب " بمشروع جنة السكنى " بعداد (10872) وحدة سكنية بمدن (الشيخ زايد - 6 اكتوبر - القاهرة الجديدة - المنصورة الجديدة - دمياط الجديدة - ملوي الجديدة) بمساحات تتراوح من 100م²: 161م².
- المشروع بكل مدينة عبارة عن تجمع عمراني يحقق الخصوصية والرفاهية ويتواءم مع المعدلات التخطيطية الحديثة بحيث تتوافر به المسطحات الخضراء ليواكب المشروعات المميزة بالمدن والمجتمعات العمرانية الجديدة ومحاط بسور.

شروط الحجز والاشتراطات العامة

1. أن يكون المتقدم للحجز شخصاً طبيعياً مصري الجنسية.
2. لا يقل سن المتقدم عن 21 عام في تاريخ الطرح وان يكون له اهلية التصرف والتعاقد.
3. لا يحق للأسرة (الزوج، الزوجة والأولاد القصر) التقدم لحجز أكثر من وحدة ولم يسبق للمتقدم او لأحد أفراد أسرته (الزوج والزوجة والأولاد القصر) الحصول على وحدة سكنية أو قطعة أرض ضمن مشروع الإسكان الاجتماعي.
4. تعتبر أحكام القانون رقم (59) لسنة 1979 في شأن إنشاء المجتمعات العمرانية الجديدة واللائحة العقارية للهيئة وتعديلاتها – وكذلك أحكام قانون التمويل العقاري رقم 148 لسنة 2001 ولائحته التنفيذية وقرارات البنك المركزي الصادرة في هذا الخصوص والقانون 119 لسنة 2008 ولائحته التنفيذية مكملة ومتممة للاشتراطات الواردة بهذه الكراسة فيما لم يرد به نص فيها.
5. يعتبر الإعلان وكراسة الشروط جزءاً لا يتجزأ من عقد البيع ومكملان لأحكامه.
6. الوحدات السكنية المعروضة للبيع مخصصة للاستخدام السكني فقط ولا يحق للمشتري أو خلفه العام أو الخاص تغيير الاستخدام المخصص من أجله الوحدة وفي حالة مخالفة ذلك يتم تطبيق اللائحة العقارية للهيئة بهذا الشأن مع فسخ العقد دون تنبيه أو انذار او استصدار حكم قضائي واتخاذ الإجراءات المترتبة على فسخ العقد طبقاً " للقواعد المعمول بها في هذا الشأن حيث أنه تم تحديد اسعار بيع الوحدات للاستخدام السكني فقط".
7. يقر المتقدم للحجز بأنه قد أطلع على كافة الشروط والمواصفات والبيانات والمعلومات ووافق عليها وان تقدمه للحجز بعد سداد مقدم الحجز بمثابة موافقة نهائية على هذه الشروط.
8. يعتبر التقدم على أي من الوحدات السكنية الواردة بتلك الكراسة قرينة قاطعة بالقبول لكافة ما ورد بالكراسة كما يعتبر التقدم قرينة قاطعة بالقيام بالمعاينة والعلم التام بالمواقع محل الطرح.
9. ما لم يرد بشأنه نص خاص في تلك الشروط تخضع للأسس والقواعد المعمول بها بهيئة المجتمعات العمرانية الجديدة وكافة القوانين ذات الصلة واللائحة العقارية وتعديلاتها المعمول بها بالهيئة والاجهزة وكذا كافة القرارات والقواعد المتبعة في هذا الشأن دون اعتراض الراسي عليه الوحدة حالياً أو مستقبلاً.
10. لكل وحدة سكنية حصة من الارض بنسبة مساحة الوحدة من المساحة الاجمالية للوحدات الي اجمالي مساحة الارض المقام عليها المبنى.
11. بعض وحدات الدور الأرضي قد تشمل على حدائق بمساحات مختلفة وفقاً لما تسفر عنه مخططات تنسيق الموقع وسيتم إتاحة تلك الحدائق بمقابل حق انتفاع وفقاً للقواعد المتبعة بالهيئة في هذا الشأن.

خطوات حجز الوحدات بمشروع جنة السكنى (online)

الخطوة الأولى (التقديم) من يوم 2023 /01/15 حتى يوم 2023 /02 /16 حتى الساعة 11:59 مساءً

- الدخول على الموقع الإلكتروني (www.hdb-reservation.com) ببنك التعمير والإسكان بدون كلمة مرور.
- استعراض كراسة الشروط أو طباعتها لمعرفة كافة التفاصيل (المساحات – الاسعار – أرقام العمارات) مع إمكانية استعراض خطوات الحجز (فيديو / مكتوبة).
- في حالة عدم وجود حساب حالي للمتقدم على الموقع يقوم المتقدم بإنشاء حساب جديد وذلك بالضغط على (تسجيل مستخدم جديد) ثم يتم تسجيل البيانات الأساسية (اسم العميل / العنوان / الرقم القومي للعميل/ الايميل/التليفون مع العلم ان الموقع لا يسمح بتسجيل عميل جديد برقم موبايل تم استخدامه من قبل / اسم الزوجة ورقمها القومي) ويتم تحميل صور بطاقات الرقم القومي (الزوج والزوجة) وجه وظهر في ورقة واحدة.
- يجب تسجيل البريد الإلكتروني (E-mail) لضمان وصول كلمة المرور.
- يتم ارسال رسالة بكلمة مرور مؤقتة (افتراضية) لمدة خمس دقائق عن طريق كلا من SMS والإيميل ويتم استخدامها في انشاء كلمة سر دائمة من اختيار المتقدم.
- كلمة السر الدائمة يجب ان تكون من 8 أحرف انجليزية على الأقل تحتوي على حرف كبير بالإضافة الي أحد الرموز الخاصة مثل (@!#\$%&...) مع الاخذ في الاعتبار انه سيتم عمل بلوك لمدة ساعة في حالة تخطى ثلاث محاولات.
- يتم الدخول على الموقع مرة اخري من خلال الضغط على (دخول مستخدم حالي) وتسجيل الرقم القومي وكلمة المرور.
- يتم الضغط على مفتاح (أرغب في التقدم) ثم (استخراج رقم الاستمارة) سوف تظهر شاشة لمراجعة البيانات الأساسية وتعديلها حسب الحاجة.
- بعد الانتهاء من مراجعة البيانات يقوم العميل بالضغط على (تأكيد) ليظهر رقم الاستمارة على الشاشة وهو الرقم الذي سيتم استخدامه كرقم حساب لتحويل جميع المبالغ المالية كما يمكن طباعة الاستمارة بعد ذلك.
- يقوم العميل بتحويل مبلغ وقدره 100,000 جم (فقط مائة ألف جنية مصري لا غير) جدية الحجز بالإضافة الي مبلغ 750 جنية (فقط سبعمائة وخمسون جنية مصري لا غير) مصروفات تسجيل لا تُرد - دفعة واحدة وغير مجزأة - على ان يتم التحويل من حساب العميل او أحد الأقارب حتى الدرجة الثانية فقط ويتحمل القائم بالتحويل العمولات ومصاريف التحويل من حسابه البنكي الي رقم الحساب (رقم الاستمارة الذي تم الحصول عليه بالخطوة السابقة) ببنك التعمير والإسكان فرع الدقي بأحد طرق السداد التالية: -
- ✓ سويفت (سويفت كود HDBKEGCAXXX).
- ✓ التحويل من حساب العميل في كافة البنوك داخل مصر عن طريق (ACH).
- ✓ التحويل من أي فرع من فروع بنك التعمير والإسكان في حالة وجود حساب للعميل بالبنك.
- ✓ نقداً لدي احدى فروع بنك التعمير والإسكان.

❖ سيتم ارسال رسالة SMS تفيد وصول مبلغ جدية الحجز خلال 72 ساعة (ثلاثة ايام عمل) من القيام بتحويل المبلغ لبنك التعمير والإسكان، في حالة عدم وصول الرسالة خلال تلك الفترة يجب التواصل مع مركز اتصالات بنك التعمير والإسكان على رقم 19995 او عبر البريد الالكتروني (hdb-reservation@hdb-egy.com).

الخطوة الثانية: (مراجعة داخلية خاصة بالبنك) من يوم 2023 /02/19 حتى يوم 2023 /03/02.

الخطوة الثالثة: (الحجز اعتباراً من يوم الاحد الموافق 2023 /03/05 تبدأ عملية حجز الوحدات من

الساعة 10 صباحاً وحتى الساعة 11:59 منتصف ليل يوم الاثنين 2023/03/06.

- الدخول على الموقع مرة أخرى بكلمة المرور والرقم القومي.
- الضغط على "ارغب في التقدم" ثم الضغط على ايقونة "احجز الان".
- يتم ظهور شاشة توضح البيانات الاساسية بالاستمارة السابق تسجيلها (للاطلاع فقط).
- ثم ظهور شاشة تمثل بيانات الوحدات المتاحة الحجز عليها مرتبة على النحو التالي: -

المدينة	المحافظة
نوع الوحدة	المنطقة
رقم الوحدة	رقم العمارة

- ثم الضغط على مفتاح تأكيد الحجز مع امكانية طباعة كامل بيانات الاستمارة.

➤ سيتم إتاحة شاشة على الموقع الإلكتروني www.hdb-reservation.com ببنك التعمير والإسكان بعد الانتهاء من فترة الحجز حتى يتمكن السادة العملاء الغير فائزين من تسجيل طلبات رد مبلغ جدية الحجز بعد خصم مصروفات التسجيل، يتم تنفيذ الطلب خلال "خمسة أيام عمل" من تاريخ تقديم الطلب ويتم رد المبلغ بنفس أسلوب السداد.

الخطوة الرابعة: يتم استكمال باقي مقدم الحجز خلال الفترة من 2023/03/26 حتى 2023/05/04.

- في حالة عدم استكمال الاجراءات او الغاء حجز الوحدة السكنية التي تم اختيارها يتم رد مبلغ جدية الحجز من الفرع المختص مع مراعاة ما جاء بحالات الغاء التخصيص الواردة بالشروط العقارية بكراسة الشروط للعملاء الفائزين.

الشروط المالية

أولاً: الأسعار

- أسعار الوحدات محددة للمتر المربع ببيان الوحدات بالجداول المرفقة شاملة نسب التميز لكل وحدة.
- وديعة الصيانة المقررة بواقع 5% من قيمة الوحدة والموضحة بالشروط العقارية بالكراسة يتم سدادها عند التعاقد.
- يتم تحديد قيمة تقديرية (1% من قيمة الوحدة) لأعمال الصيانة عن العام الأول من تاريخ الاستلام تحت الحساب تسدد مقدماً عند التعاقد لحين تحقيق عائد للوديعة فيتم استخدامه في العام التالي ويتم عمل التسوية في نهاية العام.
- يتم سداد مصاريف التعاقد المقررة وفقاً للقواعد وكذا مصاريف المرافق الخاصة بالوحدة السكنية (عداد غاز - عداد كهرباء - عداد مياه) متى قامت الهيئة بتوصيلها للوحدة.

ثانياً: أسلوب السداد

- سداد مبلغ جدية الحجز وقدره 100,000 جم (فقط مائة ألف جنية مصري لا غير) بالإضافة الى مبلغ 750 جنية (فقط سبعمائة وخمسون جنية مصري لا غير) مصروفات تسجيل لا تُرد - دفعة واحدة وغير مجزأة- عند التقدم للحجز بأحد وسائل الدفع التالية: -

- ✓ سويفت (سويفت كود HDBKEGCAXXX) بنك التعمير والإسكان - فرع الدقي.
- ✓ ACH عن طريق كافة البنوك لحساب بنك التعمير والإسكان - فرع الدقي.
- ✓ تحويل داخلي لحساب بنك التعمير والإسكان - فرع الدقي (من أي فرع من فروع بنك التعمير والإسكان في حالة وجود حساب للعميل بالبنك).
- ✓ نقداً لدى إحدى فروع بنك التعمير والإسكان.

على ان يتضمن التحويل البيانات التالية: -

- اسم المتقدم للحجز رباعي.
- رقم بطاقة الرقم القومي (14 رقم) سارية.

نظام سداد باقى قيمة الوحدة: -

- استكمال سداد 20% بالإضافة الي (1% مصاريف ادارية + 0.5% لصالح مجلس الأمناء) من إجمالي ثمن الوحدة خلال شهر تبدأ من يوم 2023/03/26 حتى 2023/05/04 من خلال التحويل (سويفت/ACH / تحويل داخلي لحساب بنك التعمير والإسكان - فرع الدقي، من أي فرع من فروع بنك التعمير والإسكان في حالة وجود حساب للعميل بالبنك) وبالنسبة للعملاء المُسَددين لمبلغ جدية الحجز نقداً يقوموا بفتح حسابات لهم بالفرع المختص وإيداع قيمة الاستكمال في الحساب لتنفيذ التحويل الداخلي.

- سداد 10% من إجمالي ثمن الوحدة عند الاستلام، بنفس اسلوب السداد السابق.

- باقى ثمن الوحدة (الـ 70%) يتم سدادها على اقساط ربع سنوية متساوية لمدة 3 سنوات او 5 سنوات او 7 سنوات محملة بالفائدة على الرصيد المدين تعادل سعر الفائدة المعلنة بالبنك المركزي المصري وقت الطرح بالإضافة الى (2%) طبقاً لتعليمات وزارة المالية + (0.5%) مصاريف تحصيل وطبقاً للقيمة الموضحة بجداول الاقساط المرفقة، يستحق القسط الاول بعد ثلاثة شهور من تاريخ استلام الوحدة على ان يتم تقديم شيكات اجلة بها قبل الاستلام.

❖ في حالة التأخير عن سداد أي دفعة / قسط عن ميعاد الاستحقاق يتم احتساب غرامة تأخير تعادل فائدة البنك المركزي السارية وقت السداد بالإضافة إلى 2% + 0.5% مصاريف تحصيل من قيمة القسط وذلك من تاريخ الاستحقاق وحتى تاريخ السداد.

يمكن للسادة حاجزي الوحدات سداد باقى ثمن الوحدة الـ ٧٠% من خلال برنامج التمويل العقاري بينك التعمير والإسكان وفقاً للقواعد المعمول بها، مع الالتزام بسداد اية مبالغ تستحق للهيئة بمجرد حلول آجالها وذلك لحين الحصول على التمويل العقاري.

الشروط العقارية

(1) التخصيص شخصي ولا يجوز التنازل أو التصرف في الوحدة بأي نوع من أنواع التصرفات سواء الناقلية أو المقيدة للملكية الا بموافقة كتابية من الهيئة وبشرط سداد كامل ثمن الوحدة والمصاريف المقررة طبقاً للائحة العقارية بالهيئة.

(2) حالات الغاء التخصيص: -

- في حالة اكتشاف أو ظهور أية مخالفات لشروط الحجز أو المواد الواردة بهذه الكراسة.
- بناء علي طلب المخصص له الوحدة.
- عدم قيام المتقدم للحجز والمخصص له الوحدة باستكمال سداد الـ 20% بالإضافة الى (1% مصاريف إدارية + 0.5% لحساب مجلس الأمناء) من إجمالي ثمن الوحدة خلال المهلة الممنوحة للسداد.
- عدم سداد قسطين متتاليين طبقاً لأسلوب السداد.
- التنازل أو التصرف في الوحدة بدون موافقة مسبقة من الهيئة أو جهاز المدينة المختص.
- تغيير الغرض المخصص له الوحدة.
- عدم التعاقد والاستلام للوحدة في الموعد المحدد للاستلام.

(3) المبالغ التي يتم خصمها من المبالغ المسددة في حالة الغاء التخصيص قبل الاستلام هي: -

- يتم خصم (1% مصاريف إدارية + 0.5% لحساب مجلس الأمناء) وذلك من إجمالي قيمة الوحدة.

(4) المبالغ التي يتم خصمها من المبالغ المسددة في حالة الغاء التخصيص بعد الاستلام هي: -

- يتم خصم (1% مصاريف إدارية + 0.5% لحساب مجلس الأمناء) وذلك من إجمالي قيمة الوحدة بالإضافة إلى خصم مقابل إشغال الوحدة بواقع 7% سنوياً من إجمالي قيمة الوحدة من تاريخ استلام الوحدة وحتى تاريخ إعادة تسليمها طبقاً لما ورد باللائحة العقارية.

(5) في ضوء احكام قانون البناء الموحد رقم 119 لسنة 2008 ولائحته التنفيذية وتعديلاته بشأن تنظيم اتحاد الشاغلين يلتزم المخصص له الوحدة بسداد المبالغ المقررة (5% من قيمة الوحدة) عند التعاقد كوديعة لصالح اتحاد الشاغلين أو شركة إدارة يتم تكليفها للقيام بأعمال الصيانة ويتم الصرف من عائد الوديعة علي الأمن والنظافة والصيانة لمرافق المشروع .. ويعتبر ذلك شرط أساسي للتعاقد على الوحدة على ان يتم عمل التسوية المالية في نهاية كل عام والتزام المخصص له الوحدة بسداد فرق تكاليف الصيانة الزائدة عن عائد الوديعة بجهاز المدينة المختص.

- تحدد مصاريف الصيانة سنوياً وتختلف من وحدة إلى أخرى طبقاً لمساحتها والدور الواقعة به. الخ.
- يتم تحديد قيمة تقديرية لأعمال الصيانة عن العام الاول من تاريخ الاستلام تحت الحساب تسدد مقدماً لحين تحقيق عائد للوديعة فيتم استخدامه في العام التالي ويتم عمل التسوية في نهاية العام.

(6) جميع المخاطبات الصادرة من البنك أو جهاز المدينة لصاحب الشأن تكون صحيحة نافذة ومنتجة لأثارها قانوناً طالما كانت مرسلة على عنوان صاحب الشأن المدون باستمارة بيانات الحجز.



وزارة الإسكان
والمرافق والمجتمعات العمرانية
هيئة المجتمعات العمرانية الجديدة

المواقع العامة ونماذج العمارات والمساحات الأفقية للمجمعات ومساحاتها

مدينة الشيخ زايد

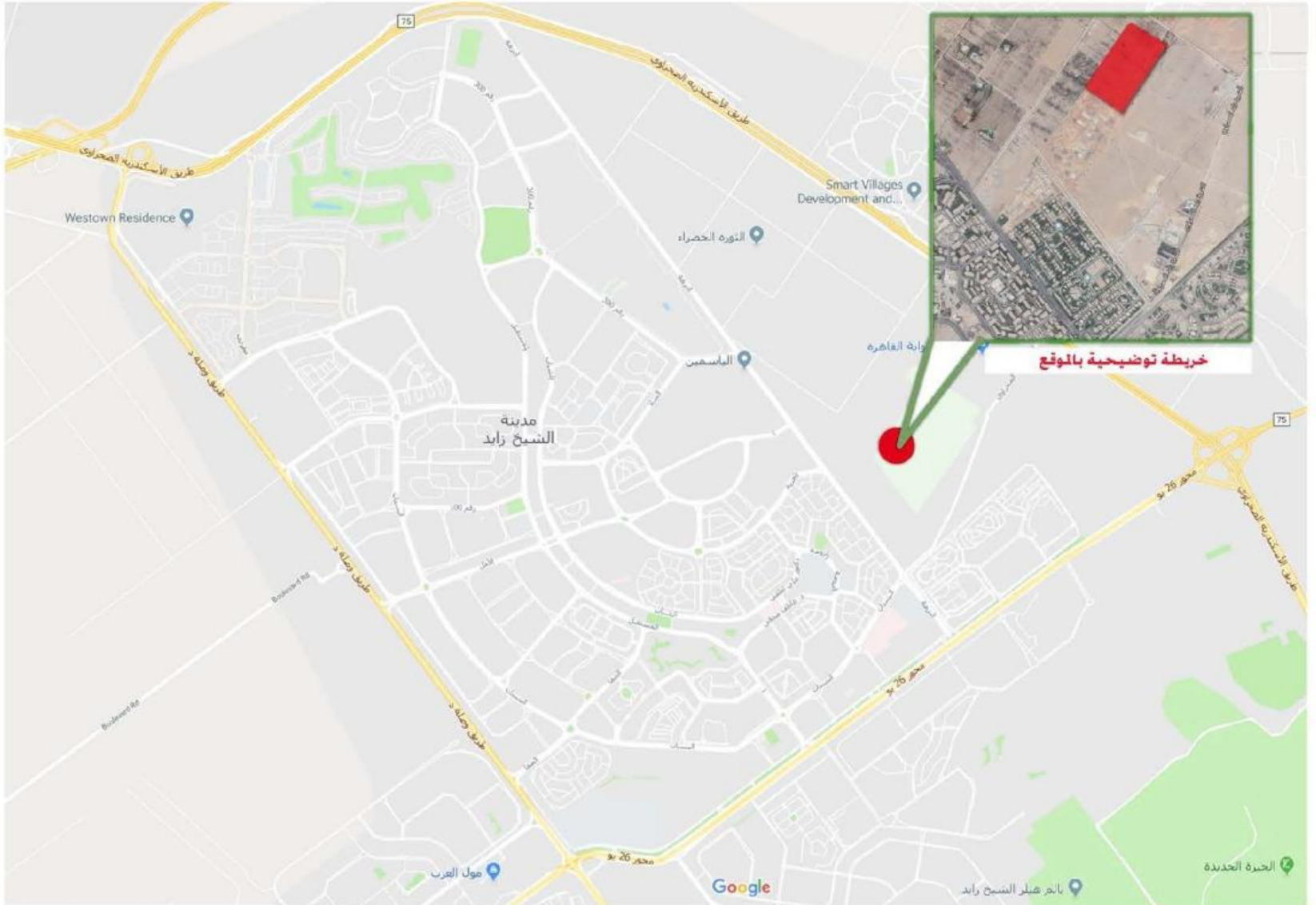

الموقع : بمنطقة الثورة الخضراء - بالقرب من طريق النزه

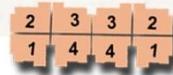

نموذج B (الدور الأرضي)





2	3	3	2
1	4	4	1

نموذج B (الدور الأرضي)

مخطط عام لتوضيح توزيع العمارات وترقيمها





نموذج B (الدور الأرضي)

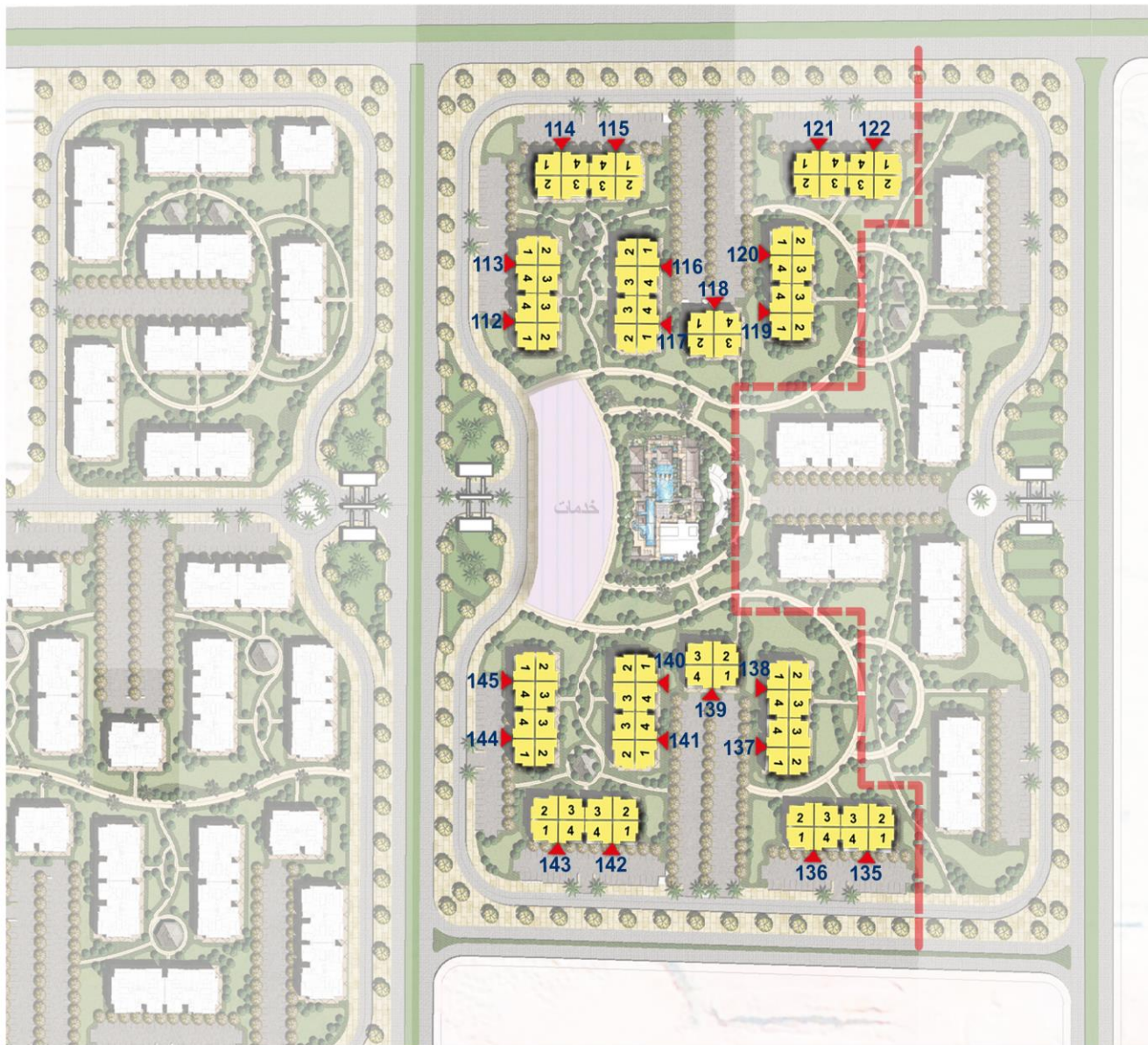

2	3	3	2
1	4	4	1

نموذج A (النور الأرضي)



نموذج B (الدور الأرضي)

2	3	3	2
1	4	4	1

نموذج A (الدور الأرضي)

2	3	3	2
1	4	4	1





2	3	3	2
1	4	4	1

 نموذج B (النور الأرضي)

2	3	3	2
1	4	4	1

 نموذج A (النور الأرضي)



(مخطط تنسيق الموقع الموضح بالكرتوكي ترويجي فقط ولا يعد بيه كرسومات لتنسيق الموقع)

مخطط عام لتوضيح توزيع العمارات وترقيمها فقط
(ولا يعد به في غير ذلك)





2	3	3	2
1	4	4	1

 نموذج B (الدور الأرضي)



(مخطط تنسيق الموقع الموضح بالكرتوكي ترويجي فقط ولا يعد به كرسومات لتنسيق الموقع)

مخطط عام لتوضيح توزيع العمارات وترقيمها فقط
(ولا يعد به في غير ذلك)



نموذج B (الدور الأرضي)

2	3	3	2
1	4	4	1



مخطط عام لتوضيح توزيع العمارات وترقيمها



مدينة القاهرة الجديدة



خريطة توضيحية بالموقع

الموقع: منطقة جنوب الجمعيات بالقرب من طريق القاهرة - العين السخنة

العمارات استكمال الطرح الحالى بالنسبة للمخطط العام



العمارات بالطرح الحالى بالنسبة للمخطط العام

2	3	3	2
1	4	4	1

نموذج A (الدور الأرضي)

2	3	3	2
1	4	4	1

نموذج B (الدور الأرضي)



مخطط عام لتوضيح توزيع العمارات وترقيمها فقط
(ولا يعد به فى غير ذلك)

(مخطط تنسيق الموقع الموضح بالكروى ترويجى فقط ولا يعد به كرسومات لتنسيق الموقع)





(مخطط تنسيق الموقع الموضح بالكروكى ترويجى فقط ولا يعدت بيه كرسومات لتنسيق الموقع)

مخطط عام لتوضيح توزيع العمارات وترقيمها فقط
(ولا يعدت به فى غير ذلك)



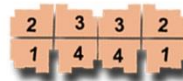

نموذج B (الدور الأرضي)

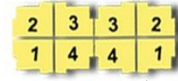

نموذج A (الدور الأرضي)



(مخطط تنسيق الموقع الموضح بالكروكي ترويجي فقط ولا يعتد به كرسومات لتنسيق الموقع)

مخطط عام لتوضيح توزيع العمارات وترقيمها فقط
(ولا يعتد به في غير ذلك)





موقع العمارات موضوع الطرح بالمنطقة (2) بالنسبة للمرحلة الاولى بالمدينة



نموذج B (الدور الارضى)



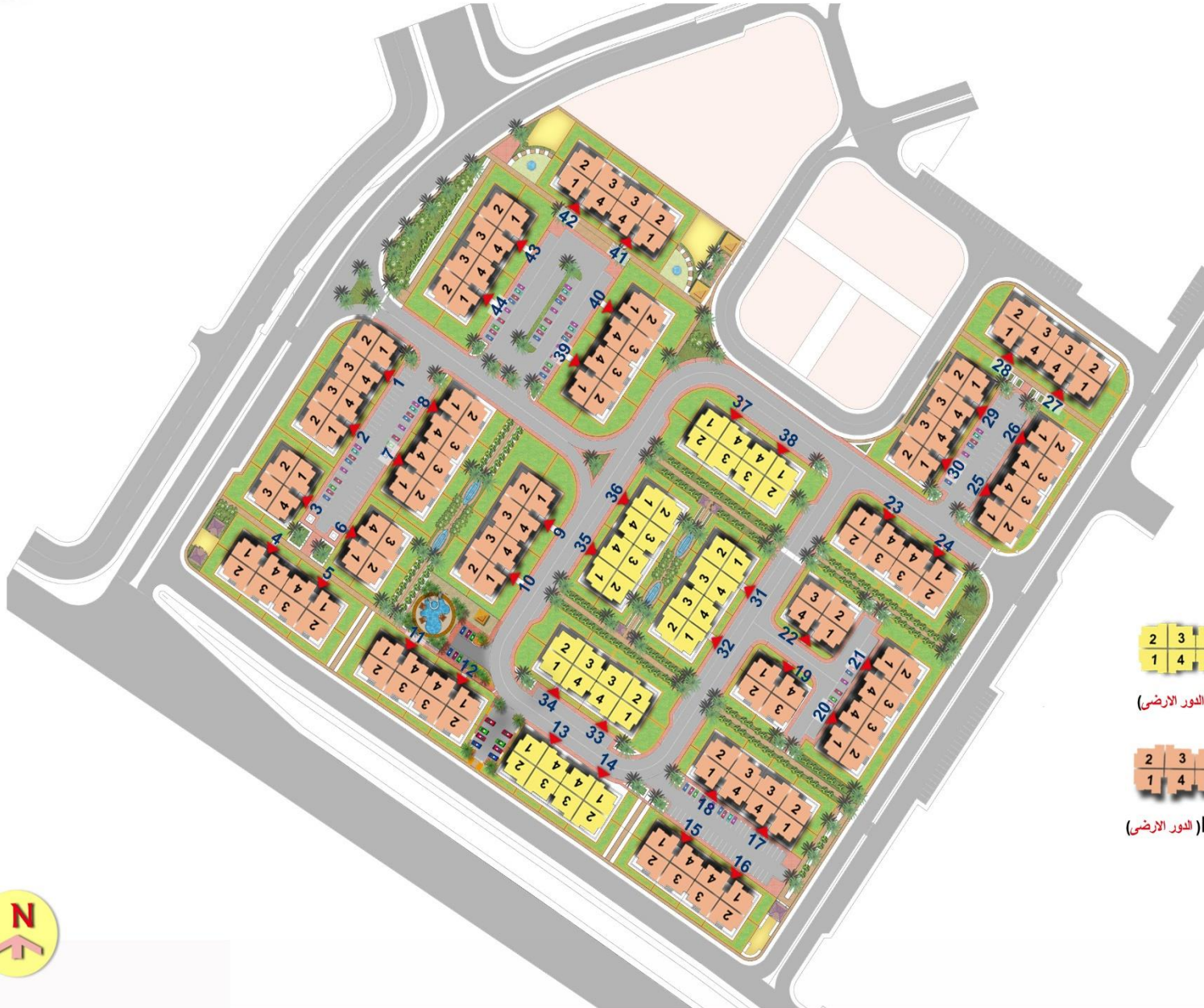

2	3	3	2
1	4	4	1

نموذج A (الدور الأرضي)

2	3	3	2
1	4	4	1

نموذج B (الدور الأرضي)





(مخطط تنسيق الموقع الموضح بالكر وكي ترويجي فقط ولا يعتد به كرسومات لتنسيق الموقع)

مخطط عام لتوضيح توزيع العمارات وترقيمها فقط
(ولا يعتد به في غير ذلك)



عمارات نموذج (A)

نموذج A (عمارة منفصلة)



عمارات نموذج (A) مسقط افقي للدور الارضي



مساحات الوحدات

وحدة رقم (3)	2م130
وحدة رقم (4)	2م 115

مساحات الوحدات

وحدة رقم (1)	2م115
وحدة رقم (2)	2م 130

مساحات من 2م 115 الي 2م 130

ملحوظة : الابعاد الموضحة بالمسقط الافقى ؛ صافية غير محمل عليها الحوائط (الداخلية - الخارجية) أو نصيب الوحدة من خدمات المبنى

نموذج A (عمارتين سكنيتين ملتصقتين)



عمرات نموذج (A)

مسقط أفقى للنموذج التخطيطى (عمرتين سكنيتين ملتصقتين) و ترقيم الوحدات به

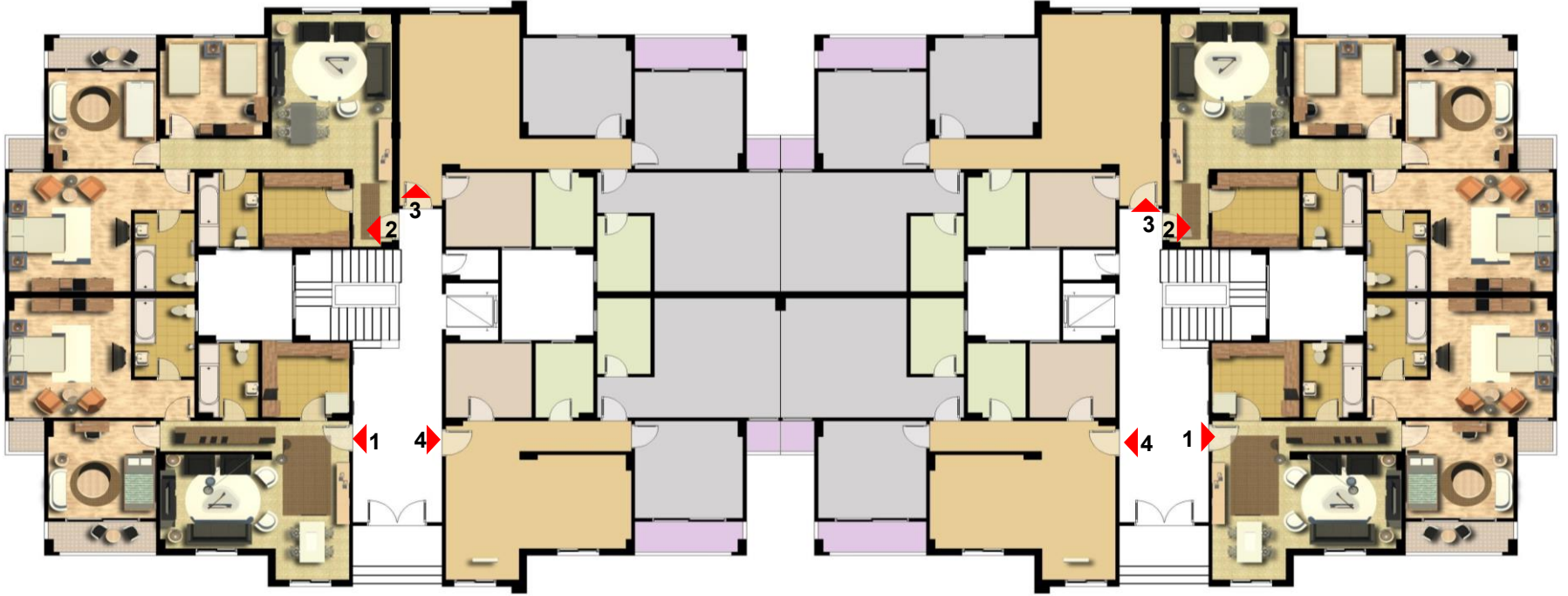

مسقط أفقى للدور الارضى

مساحات الوحدات

وحدة رقم (1)	2م115	وحدة رقم (3)	2م130
وحدة رقم (2)	2م 130	وحدة رقم (4)	2م 115

عمارات نموذج (A)

مسقط أفقى للنموذج التخطيطى (عمارتين سكنيتين ملتصقتين) و ترقيم الوحدات به



مسقط أفقى للدور المتكرر و الاخير

مساحات الوحدات

كافة الوحدات بمساحة (130 م²)

عمارات نموذج (B)

نموذج B (عمارة منفصلة)



عمارات نموذج (B) مسقط افقي للدور الارضي



مساحات الوحدات

وحدة رقم (3) 150م²

وحدة رقم (4) 130م²

مساحات الوحدات

وحدة رقم (1) 100م²

وحدة رقم (2) 150م²

مساحات من من 100 م² الي 150 م²

ملحوظة : الابعاد الموضحة بالمسقط الافقي ؛ صافية غير محمل عليها الحوائط (الداخلية - الخارجية) أو نصيب الوحدة من خدمات المبنى

عمرات نموذج (B)

مسقط افقي للدور المتكرر و الاخير



مساحات الوحدات

وحدة رقم (7) 2م140

وحدة رقم (8) 2م 130

مساحات الوحدات

وحدة رقم (5) 2م130

وحدة رقم (6) 2م 140

مساحات من 2م 130 الي 2م 140

ملحوظة : الابعاد الموضحة بالمسقط الافقي ؛ صافية غير محمل عليها الحوائط (الداخلية - الخارجية) أو نصيب الوحدة من خدمات المبنى

نمذج B (عمارتن سکنیتین ملتصقتین)



عمارات نموذج (B)

مسقط أفقى للنموذج التخطيطى (عمارتين سكنيتين ملتصقتين) و ترقيم الوحدات به

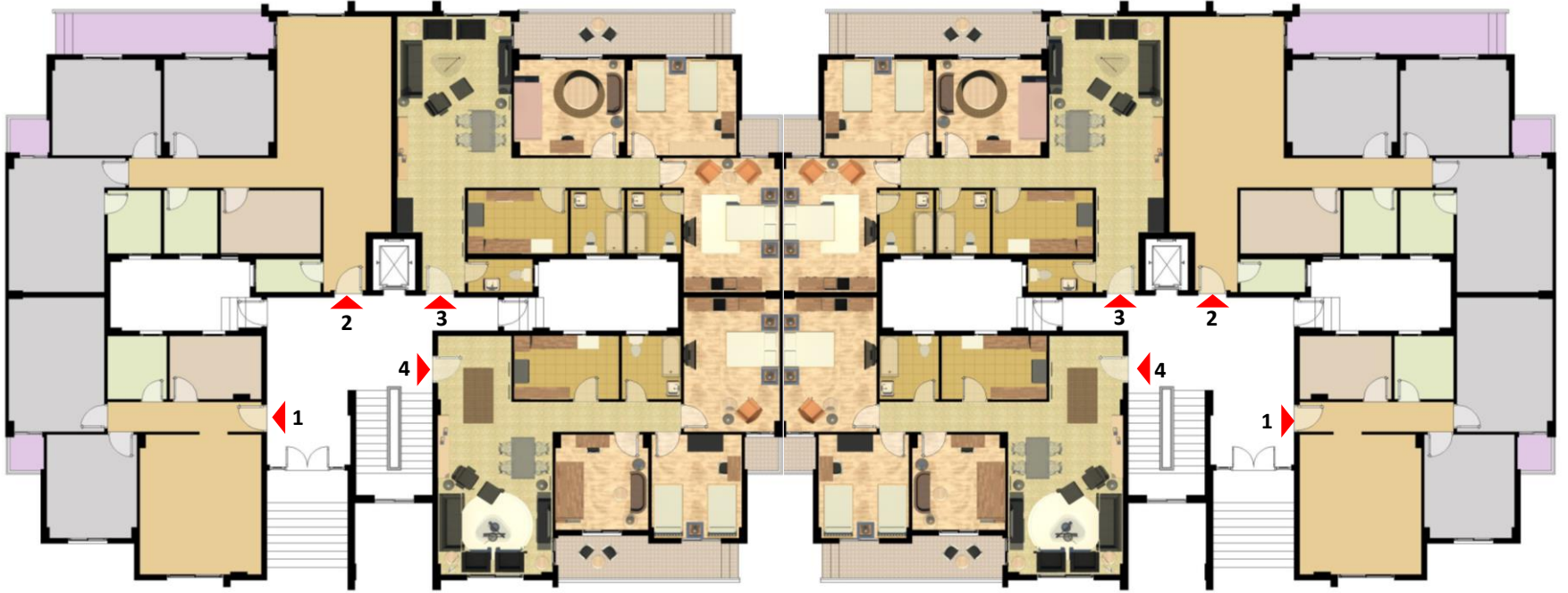

مسقط أفقى للدور الارضى

مساحات الوحدات

2م150	وحدة رقم (3)	2م100	وحدة رقم (1)
2م 130	وحدة رقم (4)	2م 150	وحدة رقم (2)

عمارات نموذج (B)

مسقط أفقى للنموذج التخطيطى (عمارتين سكنيتين ملتصقتين) و ترقيم الوحدات به

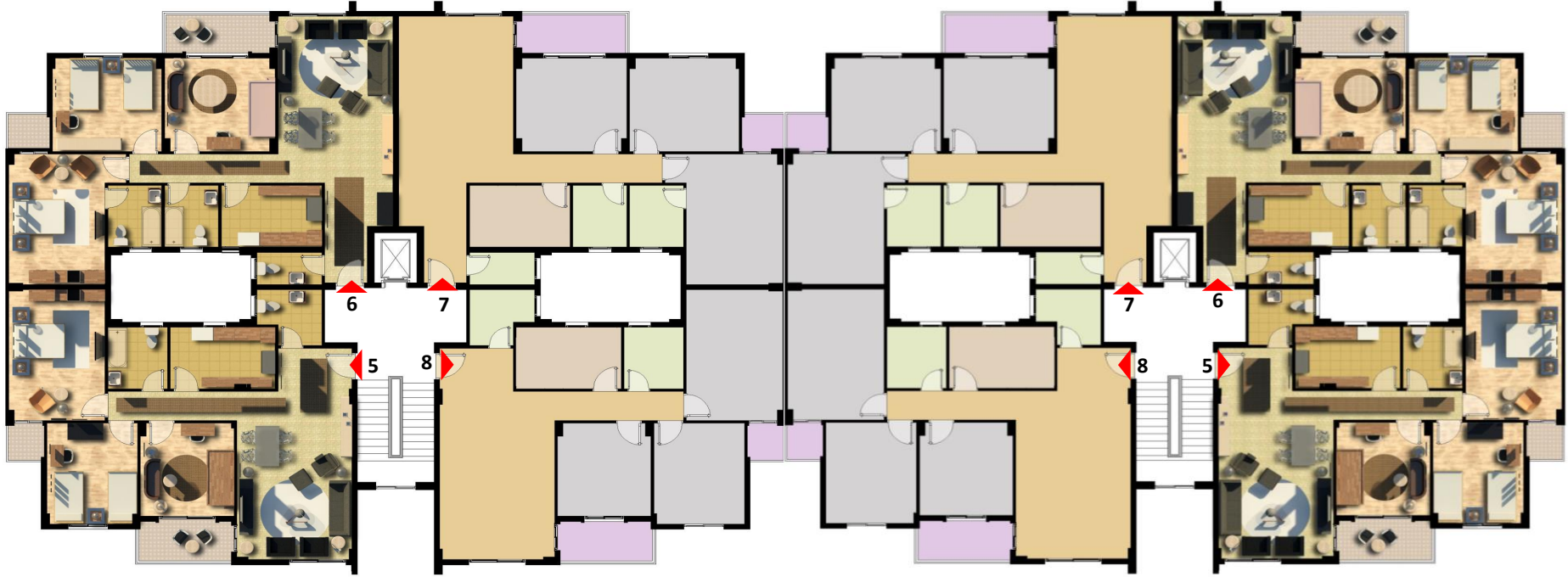

مسقط أفقى للدور المتكرر و الدور الاخير

مساحات الوحدات

وحدة رقم (5)	2م130	وحدة رقم (7)	2م140
وحدة رقم (6)	2م 140	وحدة رقم (8)	2م 130



خدمات



عدد الوحدات	عدد العمارات	توصيف المنطقة		مسلسل المنطقة
512	16	نموذج جنة	اسكان	1

وجهات العمارات



المسقط الافقي للدور الارضي

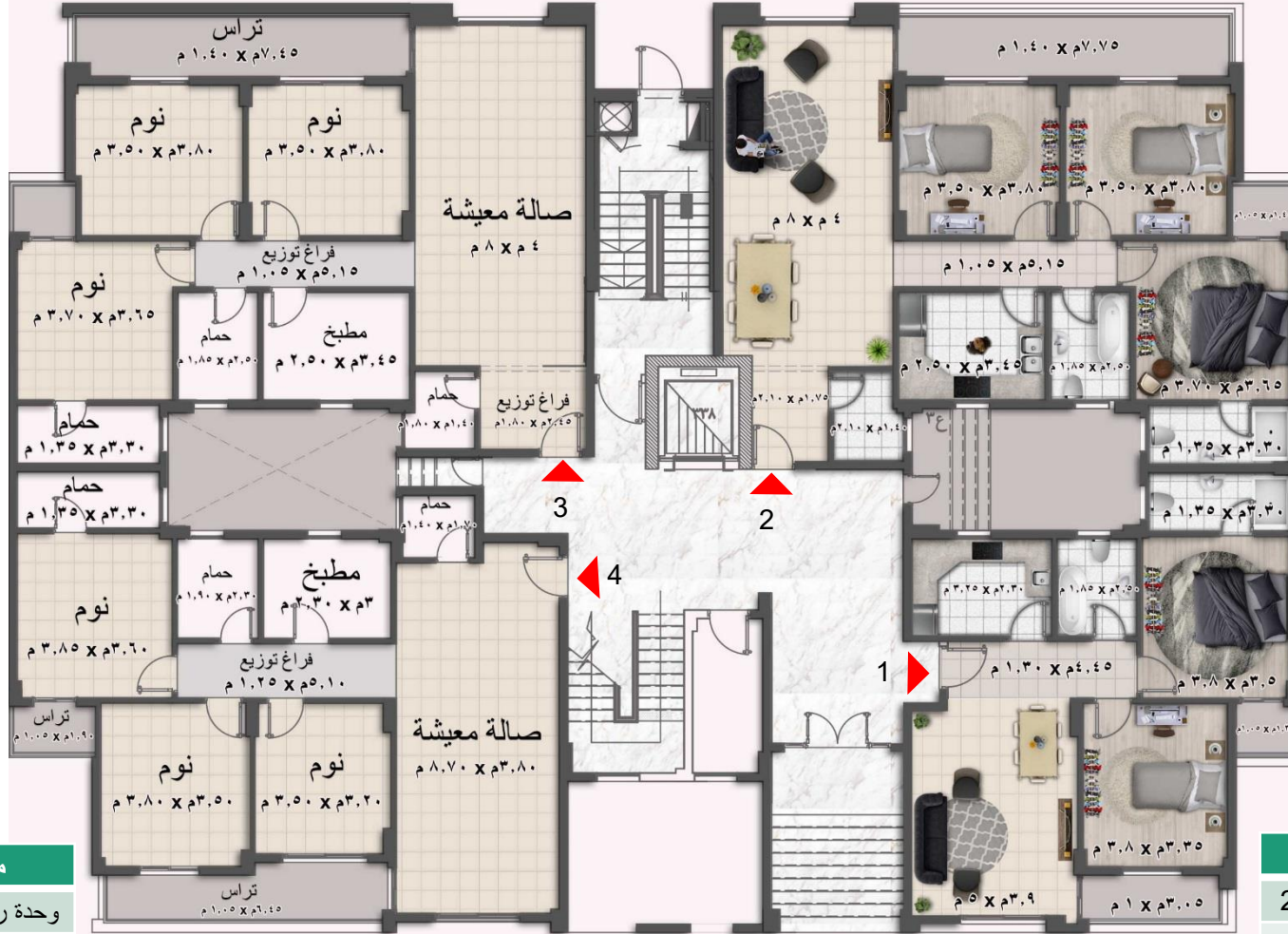

مساحات من 2م100 : 2م161

ملحوظة :- الأبعاد الموضحة بالمسقط الافقي صافية غير محمل عليها الحوائط (الداخلية - الخارجية) أو نصيب الوحدة من خدمات المبنى

المسقط الافقي للدور المتكرر والاخير

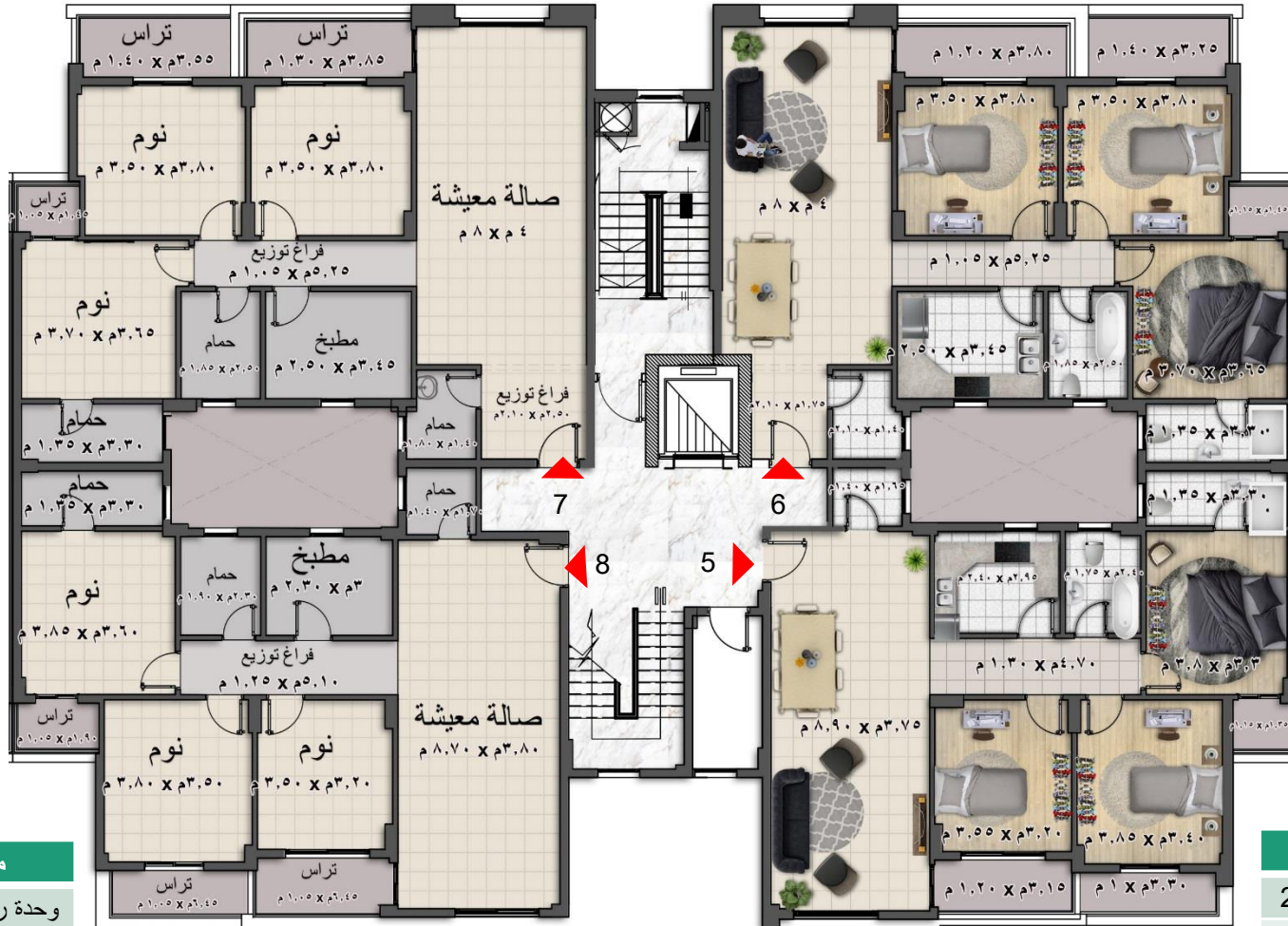

مساحة الوحدات

وحدة رقم (7)	2م156
وحدة رقم (8)	2م144

مساحة الوحدات

وحدة رقم (5)	2م144
وحدة رقم (6)	2م156

ملحوظة :- الابعاد الموضحة بالمسقط الافقي صافية غير محمل عليها الحوائط (الداخلية - الخارجية) أو نصيب الوحدة من خدمات المبنى

مسقط افقي للنموذج التخطيطي (عمارتين سكنيتين ملتصقتين) وترقيم الوحدات به

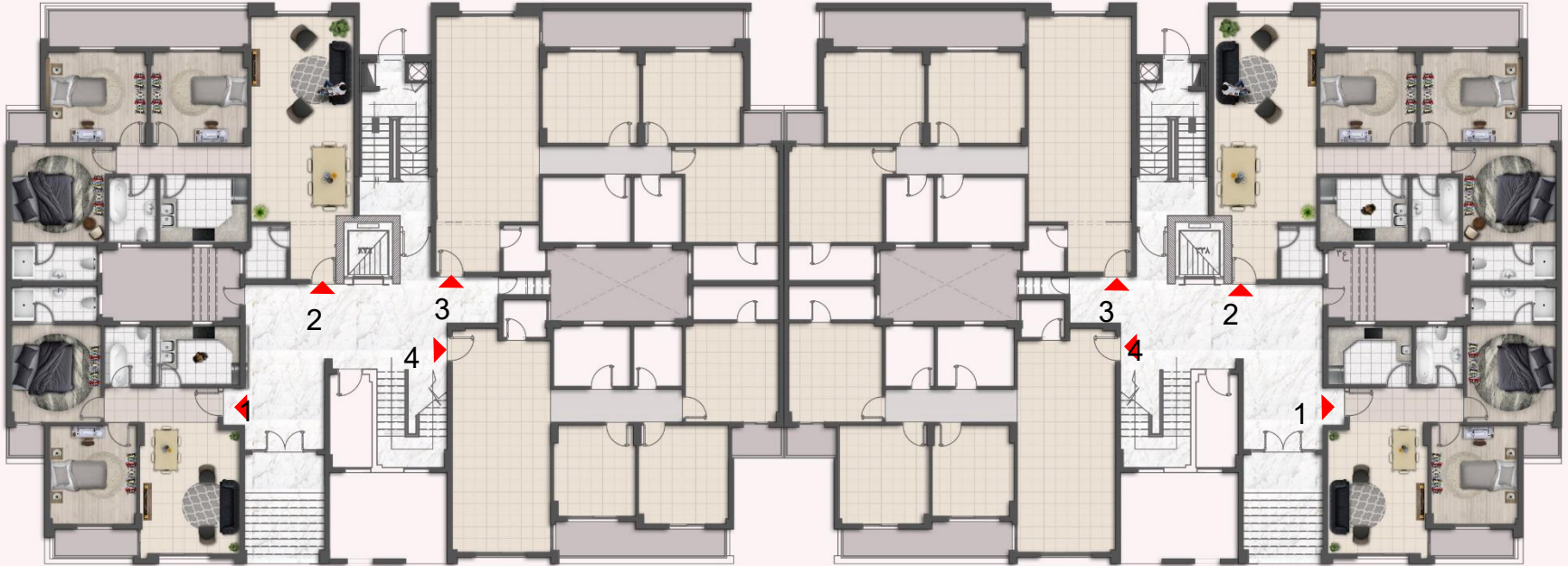

مسقط افقي للدور الارضي

مساحة الوحدات		مساحة الوحدات	
2م161	وحدة رقم (3)	2م100	وحدة رقم (1)
2م148	وحدة رقم (4)	2م161	وحدة رقم (2)

مسقط افقي للنموذج التخطيطي (عمارتين سكنيتين ملتصقتين) وترقيم الوحدات به

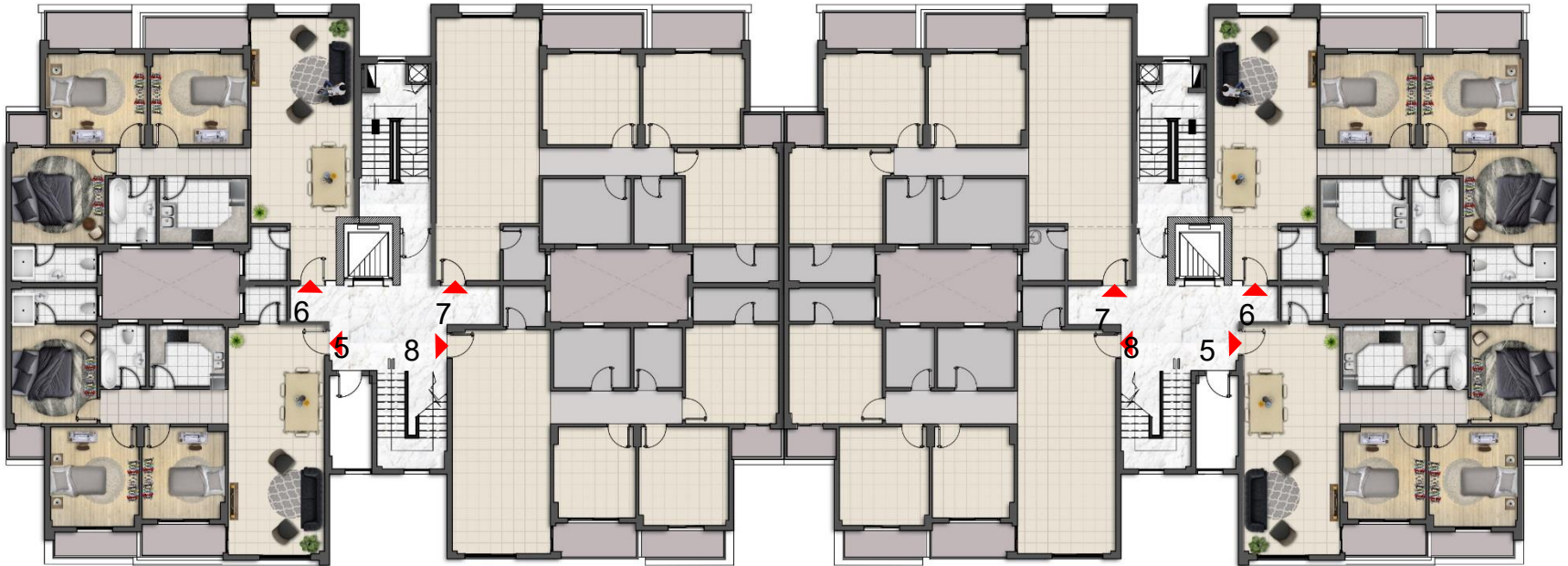

مسقط افقي للدور المتكرر والاخير

مساحة الوحدات		مساحة الوحدات	
وحدة رقم (7)	2م156	وحدة رقم (5)	2م144
وحدة رقم (8)	2م144	وحدة رقم (6)	2م156

م	المدينة	اسم المنطقة	نموذج	رقم العقار	رقم الوحدة	نوع الدور	مصعد	مساحة الوحدة	نسبة التميز	سعر المتر	قيمة الوحدة	جدية الحجز	استكمال ال 20% + 1% م ادارية + 0.5% مجلس امناء	قيمة ال 10% عند الاستلام	القسط الثابت الربع سنوي على 3 سنوات بالفوائد	القسط الثابت الربع سنوي على 5 سنوات بالفوائد	القسط الثابت الربع سنوي على 7 سنوات بالفوائد
1	الشيخ زايد	الثورة الخضراء	B	1	2	الأرضي	مصعد	150	1.04	12250	1,911,000	100,000	310,865	191,100	156,899	109,877	90,877
2	الشيخ زايد	الثورة الخضراء	B	1	5	الاول	مصعد	130	1.06	12250	1,688,050	100,000	262,931	168,805	138,594	97,153	80,274
3	الشيخ زايد	الثورة الخضراء	B	1	8	الاول	مصعد	130	1.04	12250	1,656,200	100,000	256,083	165,620	135,979	95,320	78,760
4	الشيخ زايد	الثورة الخضراء	B	1	23	الاخير	مصعد	140	1.02	12250	1,749,300	100,000	276,100	174,930	143,623	100,678	83,187
5	الشيخ زايد	الثورة الخضراء	B	1	24	الاخير	مصعد	130	1.02	12250	1,624,350	100,000	249,235	162,435	133,364	93,487	77,245
6	الشيخ زايد	الثورة الخضراء	B	2	5	الاول	مصعد	130	1.06	12250	1,688,050	100,000	262,931	168,805	138,594	97,153	80,274
7	الشيخ زايد	الثورة الخضراء	B	2	8	الاول	مصعد	130	1.04	12250	1,656,200	100,000	256,083	165,620	135,979	95,320	78,760
8	الشيخ زايد	الثورة الخضراء	B	2	10	الثاني	مصعد	140	1.06	12250	1,817,900	100,000	290,849	181,790	149,255	104,627	86,449
9	الشيخ زايد	الثورة الخضراء	B	2	14	الثالث	مصعد	140	1.06	12250	1,817,900	100,000	290,849	181,790	149,255	104,627	86,449
10	الشيخ زايد	الثورة الخضراء	B	2	15	الثالث	مصعد	140	1.04	12250	1,783,600	100,000	283,474	178,360	146,439	102,652	84,818
11	الشيخ زايد	الثورة الخضراء	B	2	24	الاخير	مصعد	130	1.02	12250	1,624,350	100,000	249,235	162,435	133,364	93,487	77,245
12	الشيخ زايد	الثورة الخضراء	B	3	9	الثاني	مصعد	130	1.06	12250	1,688,050	100,000	262,931	168,805	138,594	97,153	80,274
13	الشيخ زايد	الثورة الخضراء	B	3	21	الاخير	مصعد	130	1.04	12250	1,656,200	100,000	256,083	165,620	135,979	95,320	78,760
14	الشيخ زايد	الثورة الخضراء	B	3	23	الاخير	مصعد	140	1.04	12250	1,783,600	100,000	283,474	178,360	146,439	102,652	84,818
15	الشيخ زايد	الثورة الخضراء	B	4	2	الأرضي	مصعد	150	1.04	12250	1,911,000	100,000	310,865	191,100	156,899	109,985	90,877
16	الشيخ زايد	الثورة الخضراء	B	4	3	الأرضي	مصعد	150	1.04	12250	1,911,000	100,000	310,865	191,100	156,899	109,985	90,877
17	الشيخ زايد	الثورة الخضراء	B	4	8	الاول	مصعد	130	1.06	12250	1,688,050	100,000	262,931	168,805	138,594	97,153	80,274
18	الشيخ زايد	الثورة الخضراء	B	4	23	الاخير	مصعد	140	1.04	12250	1,783,600	100,000	283,474	178,360	146,439	102,652	84,818
19	الشيخ زايد	الثورة الخضراء	B	5	3	الأرضي	مصعد	150	1.04	12250	1,911,000	100,000	310,865	191,100	156,899	109,985	90,877
20	الشيخ زايد	الثورة الخضراء	B	5	9	الثاني	مصعد	130	1.06	12250	1,688,050	100,000	262,931	168,805	138,594	97,153	80,274
21	الشيخ زايد	الثورة الخضراء	B	5	21	الاخير	مصعد	130	1.04	12250	1,656,200	100,000	256,083	165,620	135,979	95,320	78,760
22	الشيخ زايد	الثورة الخضراء	B	6	4	الأرضي	مصعد	130	1.00	12250	1,592,500	100,000	242,388	159,250	130,749	91,654	75,731
23	الشيخ زايد	الثورة الخضراء	B	6	10	الثاني	مصعد	140	1.06	12250	1,817,900	100,000	290,849	181,790	149,255	104,627	86,449
24	الشيخ زايد	الثورة الخضراء	B	6	14	الثالث	مصعد	140	1.06	12250	1,817,900	100,000	290,849	181,790	149,255	104,627	86,449
25	الشيخ زايد	الثورة الخضراء	B	6	16	الثالث	مصعد	130	1.02	12250	1,624,350	100,000	249,235	162,435	133,364	93,487	77,245
26	الشيخ زايد	الثورة الخضراء	B	6	21	الاخير	مصعد	130	1.02	12250	1,624,350	100,000	249,235	162,435	133,364	93,487	77,245
27	الشيخ زايد	الثورة الخضراء	B	6	24	الاخير	مصعد	130	1.00	12250	1,592,500	100,000	242,388	159,250	130,749	91,654	75,731
28	الشيخ زايد	الثورة الخضراء	B	7	2	الأرضي	مصعد	150	1.04	12250	1,911,000	100,000	310,865	191,100	156,899	109,985	90,877
29	الشيخ زايد	الثورة الخضراء	B	7	10	الثاني	مصعد	140	1.06	12250	1,817,900	100,000	290,849	181,790	149,255	104,627	86,449
30	الشيخ زايد	الثورة الخضراء	B	8	15	الثالث	مصعد	140	1.04	12250	1,783,600	100,000	283,474	178,360	146,439	102,652	84,818
31	الشيخ زايد	الثورة الخضراء	B	8	22	الاخير	مصعد	140	1.04	12250	1,783,600	100,000	283,474	178,360	146,439	102,652	84,818
32	الشيخ زايد	الثورة الخضراء	B	8	23	الاخير	مصعد	140	1.02	12250	1,749,300	100,000	276,100	174,930	143,623	100,678	83,187
33	الشيخ زايد	الثورة الخضراء	B	8	24	الاخير	مصعد	130	1.02	12250	1,624,350	100,000	249,235	162,435	133,364	93,487	77,245
34	الشيخ زايد	الثورة الخضراء	B	9	3	الأرضي	مصعد	150	1.02	12250	1,874,250	100,000	302,964	187,425	153,881	107,870	89,129
35	الشيخ زايد	الثورة الخضراء	B	9	7	الاول	مصعد	140	1.04	12250	1,783,600	100,000	283,474	178,360	146,439	102,652	84,818
36	الشيخ زايد	الثورة الخضراء	B	9	16	الثالث	مصعد	130	1.04	12250	1,656,200	100,000	256,083	165,620	135,979	95,320	78,760
37	الشيخ زايد	الثورة الخضراء	B	9	20	الرابع	مصعد	130	1.04	12250	1,656,200	100,000	256,083	165,620	135,979	95,320	78,760
38	الشيخ زايد	الثورة الخضراء	B	10	10	الثاني	مصعد	140	1.06	12250	1,817,900	100,000	290,849	181,790	149,255	104,627	86,449
39	الشيخ زايد	الثورة الخضراء	B	10	12	الثاني	مصعد	130	1.04	12250	1,656,200	100,000	256,083	165,620	135,979	95,320	78,760
40	الشيخ زايد	الثورة الخضراء	B	10	14	الثالث	مصعد	140	1.06	12250	1,817,900	100,000	290,849	181,790	149,255	104,627	86,449
41	الشيخ زايد	الثورة الخضراء	B	10	16	الثالث	مصعد	130	1.04	12250	1,656,200	100,000	256,083	165,620	135,979	95,320	78,760
42	الشيخ زايد	الثورة الخضراء	B	10	21	الاخير	مصعد	130	1.02	12250	1,624,350	100,000	249,235	162,435	133,364	93,487	77,245
43	الشيخ زايد	الثورة الخضراء	B	11	2	الأرضي	مصعد	150	1.04	12250	1,911,000	100,000	310,865	191,100	156,899	109,985	90,877
44	الشيخ زايد	الثورة الخضراء	B	11	4	الأرضي	مصعد	130	1.02	12250	1,624,350	100,000	249,235	162,435	133,364	93,487	77,245
45	الشيخ زايد	الثورة الخضراء	B	11	8	الاول	مصعد	130	1.04	12250	1,656,200	100,000	256,083	165,620	135,979	95,320	78,760
46	الشيخ زايد	الثورة الخضراء	B	11	19	الرابع	مصعد	140	1.04	12250	1,783,600	100,000	283,474	178,360	146,439	102,652	84,818
47	الشيخ زايد	الثورة الخضراء	B	11	20	الرابع	مصعد	130	1.04	12250	1,656,200	100,000	256,083	165,620	135,979	95,320	78,760
48	الشيخ زايد	الثورة الخضراء	B	11	22	الاخير	مصعد	140	1.04	12250	1,783,600	100,000	283,474	178,360	146,439	102,652	84,818
49	الشيخ زايد	الثورة الخضراء	B	11	23	الاخير	مصعد	140	1.02	12250	1,749,300	100,000	276,100	174,930	143,623	100,678	83,187
50	الشيخ زايد	الثورة الخضراء	B	12	5	الاول	مصعد	130	1.06	12250	1,688,050	100,000	262,931	168,805	138,594	97,153	80,274
51	الشيخ زايد	الثورة الخضراء	B	12	11	الثاني	مصعد	140	1.04	12250	1,783,600	100,000	283,474	178,360	146,439	102,652	84,818
52	الشيخ زايد	الثورة الخضراء	B	12	13	الثالث	مصعد	130	1.06	12250	1,688,050	100,000	262,931	168,805	138,594	97,153	80,274
53	الشيخ زايد	الثورة الخضراء	B	12	14	الثالث	مصعد	140	1.06	12250	1,817,900	100,000	290,849	181,790	149,255	104,627	86,449
54	الشيخ زايد	الثورة الخضراء	B	12	18	الرابع	مصعد	140	1.06	12250	1,817,900	100,000	290,849	181,790	149,255	104,627	86,449
55	الشيخ زايد	الثورة الخضراء	B	13	1	الأرضي	مصعد	100	1.02	12250	1,249,500	100,000	168,643	124,950	102,588	71,913	59,419
56	الشيخ زايد	الثورة الخضراء	B	13	21	الاخير	مصعد	130	1.02	12250	1,624,350	100,000	249,235	162,435	133,364	93,487	77,245
57	الشيخ زايد	الثورة الخضراء	B	13	24	الاخير	مصعد	130	1.00	12250	1,592,500	100,000	242,388	159,250	130,749	91,654	75,731
58	الشيخ زايد	الثورة الخضراء	B	14	4	الأرضي	مصعد	130	1.00	12250	1,592,500	100,000	242,388	159,250	130,749	91,654	75,731
59	الشيخ زايد	الثورة الخضراء	B	14	6	الاول	مصعد	140	1.06	12250	1,817,900	100,000	290,849	181,790	149,255	104,627	86,449

م	المدينة	اسم المنطقة	نموذج	رقم العقار	رقم الوحدة	نوع الدور	مصعد	مساحة الوحدة	نسبة التميز	سعر المتر	قيمة الوحدة	جدية الحجز	استكمال ال 20% + 1% م ادارية + 0.5% مجلس امناء	قيمة ال 10% عند الاستلام	القسط الثابت الربع سنوي على 3 سنوات بالفوائد	القسط الثابت الربع سنوي على 5 سنوات بالفوائد	القسط الثابت الربع سنوي على 7 سنوات بالفوائد
60	الشيخ زايد	الثورة الخضراء	B	15	4	الأرضي	مصعد	130	1.02	12250	1,624,350	100,000	249,235	162,435	133,364	93,487	77,245
61	الشيخ زايد	الثورة الخضراء	B	15	6	الاول	مصعد	140	1.06	12250	1,817,900	100,000	290,849	181,790	149,255	104,627	86,449
62	الشيخ زايد	الثورة الخضراء	B	15	13	الثالث	مصعد	130	1.06	12250	1,688,050	100,000	262,931	168,805	138,594	97,153	80,274
63	الشيخ زايد	الثورة الخضراء	B	15	15	الثالث	مصعد	140	1.04	12250	1,783,600	100,000	283,474	178,360	146,439	102,652	84,818
64	الشيخ زايد	الثورة الخضراء	B	15	20	الرابع	مصعد	130	1.04	12250	1,656,200	100,000	256,083	165,620	135,979	95,320	78,760
65	الشيخ زايد	الثورة الخضراء	B	15	22	الاخير	مصعد	140	1.04	12250	1,783,600	100,000	283,474	178,360	146,439	102,652	84,818
66	الشيخ زايد	الثورة الخضراء	B	15	23	الاخير	مصعد	140	1.02	12250	1,749,300	100,000	276,100	174,930	143,623	100,678	83,187
67	الشيخ زايد	الثورة الخضراء	B	16	1	الأرضي	مصعد	100	1.04	12250	1,274,000	100,000	173,910	127,400	104,599	73,323	60,584
68	الشيخ زايد	الثورة الخضراء	B	16	3	الأرضي	مصعد	150	1.02	12250	1,874,250	100,000	302,964	187,425	153,881	107,870	89,129
69	الشيخ زايد	الثورة الخضراء	B	16	4	الأرضي	مصعد	130	1.02	12250	1,624,350	100,000	249,235	162,435	133,364	93,487	77,245
70	الشيخ زايد	الثورة الخضراء	B	16	5	الاول	مصعد	130	1.06	12250	1,688,050	100,000	262,931	168,805	138,594	97,153	80,274
71	الشيخ زايد	الثورة الخضراء	B	16	11	الثاني	مصعد	140	1.04	12250	1,783,600	100,000	283,474	178,360	146,439	102,652	84,818
72	الشيخ زايد	الثورة الخضراء	B	16	16	الثالث	مصعد	130	1.04	12250	1,656,200	100,000	256,083	165,620	135,979	95,320	78,760
73	الشيخ زايد	الثورة الخضراء	B	16	20	الرابع	مصعد	130	1.04	12250	1,656,200	100,000	256,083	165,620	135,979	95,320	78,760
74	الشيخ زايد	الثورة الخضراء	B	16	21	الاخير	مصعد	130	1.04	12250	1,656,200	100,000	256,083	165,620	135,979	95,320	78,760
75	الشيخ زايد	الثورة الخضراء	B	17	5	الاول	مصعد	130	1.04	12250	1,656,200	100,000	256,083	165,620	135,979	95,320	78,760
76	الشيخ زايد	الثورة الخضراء	B	17	7	الاول	مصعد	140	1.06	12250	1,817,900	100,000	290,849	181,790	149,255	104,627	86,449
77	الشيخ زايد	الثورة الخضراء	B	17	17	الرابع	مصعد	130	1.04	12250	1,656,200	100,000	256,083	165,620	135,979	95,320	78,760
78	الشيخ زايد	الثورة الخضراء	B	18	1	الأرضي	مصعد	100	1.04	12250	1,274,000	100,000	173,910	127,400	104,599	73,323	60,584
79	الشيخ زايد	الثورة الخضراء	B	18	4	الأرضي	مصعد	130	1.02	12250	1,624,350	100,000	249,235	162,435	133,364	93,487	77,245
80	الشيخ زايد	الثورة الخضراء	B	18	8	الاول	مصعد	130	1.04	12250	1,656,200	100,000	256,083	165,620	135,979	95,320	78,760
81	الشيخ زايد	الثورة الخضراء	B	19	2	الأرضي	مصعد	150	1.04	12250	1,911,000	100,000	310,865	191,100	156,899	109,985	90,877
82	الشيخ زايد	الثورة الخضراء	B	19	3	الأرضي	مصعد	150	1.02	12250	1,874,250	100,000	302,964	187,425	153,881	107,870	89,129
83	الشيخ زايد	الثورة الخضراء	B	19	7	الاول	مصعد	140	1.04	12250	1,783,600	100,000	283,474	178,360	146,439	102,652	84,818
84	الشيخ زايد	الثورة الخضراء	B	19	8	الاول	مصعد	130	1.04	12250	1,656,200	100,000	256,083	165,620	135,979	95,320	78,760
85	الشيخ زايد	الثورة الخضراء	B	19	10	الثاني	مصعد	140	1.06	12250	1,817,900	100,000	290,849	181,790	149,255	104,627	86,449
86	الشيخ زايد	الثورة الخضراء	B	19	13	الثالث	مصعد	130	1.06	12250	1,688,050	100,000	262,931	168,805	138,594	97,153	80,274
87	الشيخ زايد	الثورة الخضراء	B	19	15	الثالث	مصعد	140	1.04	12250	1,783,600	100,000	283,474	178,360	146,439	102,652	84,818
88	الشيخ زايد	الثورة الخضراء	B	20	3	الأرضي	مصعد	150	1.02	12250	1,874,250	100,000	302,964	187,425	153,881	107,870	89,129
89	الشيخ زايد	الثورة الخضراء	B	20	12	الثاني	مصعد	130	1.02	12250	1,624,350	100,000	249,235	162,435	133,364	93,487	77,245
90	الشيخ زايد	الثورة الخضراء	B	20	20	الرابع	مصعد	130	1.02	12250	1,624,350	100,000	249,235	162,435	133,364	93,487	77,245
91	الشيخ زايد	الثورة الخضراء	B	20	23	الاخير	مصعد	140	1.02	12250	1,749,300	100,000	276,100	174,930	143,623	100,678	83,187
92	الشيخ زايد	الثورة الخضراء	B	21	11	الثاني	مصعد	140	1.04	12250	1,783,600	100,000	283,474	178,360	146,439	102,652	84,818
93	الشيخ زايد	الثورة الخضراء	B	21	15	الثالث	مصعد	140	1.04	12250	1,783,600	100,000	283,474	178,360	146,439	102,652	84,818
94	الشيخ زايد	الثورة الخضراء	B	21	16	الثالث	مصعد	130	1.02	12250	1,624,350	100,000	249,235	162,435	133,364	93,487	77,245
95	الشيخ زايد	الثورة الخضراء	B	22	4	الأرضي	مصعد	130	1.02	12250	1,624,350	100,000	249,235	162,435	133,364	93,487	77,245
96	الشيخ زايد	الثورة الخضراء	B	22	5	الاول	مصعد	130	1.06	12250	1,688,050	100,000	262,931	168,805	138,594	97,153	80,274
97	الشيخ زايد	الثورة الخضراء	B	22	14	الثالث	مصعد	140	1.06	12250	1,817,900	100,000	290,849	181,790	149,255	104,627	86,449
98	الشيخ زايد	الثورة الخضراء	B	22	15	الثالث	مصعد	140	1.04	12250	1,783,600	100,000	283,474	178,360	146,439	102,652	84,818
99	الشيخ زايد	الثورة الخضراء	B	23	4	الأرضي	مصعد	130	1.02	12250	1,624,350	100,000	249,235	162,435	133,364	93,487	77,245
100	الشيخ زايد	الثورة الخضراء	B	23	23	الاخير	مصعد	140	1.02	12250	1,749,300	100,000	276,100	174,930	143,623	100,678	83,187
101	الشيخ زايد	الثورة الخضراء	B	24	1	الأرضي	مصعد	100	1.02	12250	1,249,500	100,000	168,643	124,950	102,588	71,913	59,419
102	الشيخ زايد	الثورة الخضراء	B	24	5	الاول	مصعد	130	1.04	12250	1,656,200	100,000	256,083	165,620	135,979	95,320	78,760
103	الشيخ زايد	الثورة الخضراء	B	24	11	الثاني	مصعد	140	1.06	12250	1,817,900	100,000	290,849	181,790	149,255	104,627	86,449
104	الشيخ زايد	الثورة الخضراء	B	24	16	الثالث	مصعد	130	1.04	12250	1,656,200	100,000	256,083	165,620	135,979	95,320	78,760
105	الشيخ زايد	الثورة الخضراء	B	25	16	الأرضي	مصعد	130	1.02	12250	1,624,350	100,000	249,235	162,435	133,364	93,487	77,245
106	الشيخ زايد	الثورة الخضراء	B	25	9	الثاني	مصعد	130	1.06	12250	1,688,050	100,000	262,931	168,805	138,594	97,153	80,274
107	الشيخ زايد	الثورة الخضراء	B	25	21	الاخير	مصعد	130	1.04	12250	1,656,200	100,000	256,083	165,620	135,979	95,320	78,760
108	الشيخ زايد	الثورة الخضراء	B	25	24	الاخير	مصعد	130	1.02	12250	1,624,350	100,000	249,235	162,435	133,364	93,487	77,245
109	الشيخ زايد	الثورة الخضراء	B	26	4	الأرضي	مصعد	130	1.02	12250	1,624,350	100,000	249,235	162,435	133,364	93,487	77,245
110	الشيخ زايد	الثورة الخضراء	B	26	9	الثاني	مصعد	130	1.06	12250	1,688,050	100,000	262,931	168,805	138,594	97,153	80,274
111	الشيخ زايد	الثورة الخضراء	B	26	16	الثالث	مصعد	130	1.04	12250	1,656,200	100,000	256,083	165,620	135,979	95,320	78,760
112	الشيخ زايد	الثورة الخضراء	B	27	2	الأرضي	مصعد	150	1.04	12250	1,911,000	100,000	310,865	191,100	156,899	109,985	90,877
113	الشيخ زايد	الثورة الخضراء	B	27	3	الأرضي	مصعد	150	1.04	12250	1,911,000	100,000	310,865	191,100	156,899	109,985	90,877
114	الشيخ زايد	الثورة الخضراء	B	27	8	الاول	مصعد	130	1.06	12250	1,688,050	100,000	262,931	168,805	138,594	97,153	80,274
115	الشيخ زايد	الثورة الخضراء	B	27	23	الاخير	مصعد	140	1.04	12250	1,783,600	100,000	283,474	178,360	146,439	102,652	84,818
116	الشيخ زايد	الثورة الخضراء	B	28	1	الأرضي	مصعد	100	1.04	12250	1,274,000	100,000	173,910	127,400	104,599	73,323	60,584
117	الشيخ زايد	الثورة الخضراء	B	28	3	الأرضي	مصعد	150	1.06	12250	1,947,750	100,000	318,766	194,775	159,916	112,100	92,624
118	الشيخ زايد	الثورة الخضراء	B	28	14	الثالث	مصعد	140	1.06	12250	1,817,900	100,000	290,849	181,790	149,255	104,627	86,449

م	المدينة	اسم المنطقة	نموذج	رقم العقار	رقم الوحدة	نوع الدور	مصعد	مساحة الوحدة	نسبة التميز	سعر المتر	قيمة الوحدة	جدية الحجز	استكمال الـ 20% + 1% م ادارية + 0.5% مجلس امناء	قيمة الـ 10% عند الاستلام	القسط الثابت الربع سنوي على 3 سنوات بالفوائد	القسط الثابت الربع سنوي على 5 سنوات بالفوائد	القسط الثابت الربع سنوي على 7 سنوات بالفوائد
119	الشيخ زايد	الثورة الخضراء	B	29	4	الأرضي	مصعد	130	1.02	12250	1,624,350	100,000	249,235	162,435	133,364	93,487	77,245
120	الشيخ زايد	الثورة الخضراء	B	29	12	الثاني	مصعد	130	1.04	12250	1,656,200	100,000	256,083	165,620	135,979	95,320	78,760
121	الشيخ زايد	الثورة الخضراء	B	30	20	الرابع	مصعد	130	1.04	12250	1,656,200	100,000	256,083	165,620	135,979	95,320	78,760
122	الشيخ زايد	الثورة الخضراء	B	31	2	الأرضي	مصعد	150	1.04	12250	1,911,000	100,000	310,865	191,100	156,899	109,985	90,877
123	الشيخ زايد	الثورة الخضراء	B	31	20	الرابع	مصعد	130	1.04	12250	1,656,200	100,000	256,083	165,620	135,979	95,320	78,760
124	الشيخ زايد	الثورة الخضراء	B	32	15	الثالث	مصعد	140	1.04	12250	1,783,600	100,000	283,474	178,360	146,439	102,652	84,818
125	الشيخ زايد	الثورة الخضراء	B	32	21	الاخير	مصعد	130	1.04	12250	1,656,200	100,000	256,083	165,620	135,979	95,320	78,760
126	الشيخ زايد	الثورة الخضراء	B	32	24	الاخير	مصعد	130	1.02	12250	1,624,350	100,000	249,235	162,435	133,364	93,487	77,245
127	الشيخ زايد	الثورة الخضراء	B	33	21	الاخير	مصعد	130	1.04	12250	1,656,200	100,000	256,083	165,620	135,979	95,320	78,760
128	الشيخ زايد	الثورة الخضراء	B	34	11	الثاني	مصعد	140	1.04	12250	1,783,600	100,000	283,474	178,360	146,439	102,652	84,818
129	الشيخ زايد	الثورة الخضراء	B	35	1	الأرضي	مصعد	100	1.02	12250	1,249,500	100,000	168,643	124,950	102,588	71,913	59,419
130	الشيخ زايد	الثورة الخضراء	B	35	2	الأرضي	مصعد	150	1.04	12250	1,911,000	100,000	310,865	191,100	156,899	109,985	90,877
131	الشيخ زايد	الثورة الخضراء	B	35	4	الأرضي	مصعد	130	1.00	12250	1,592,500	100,000	242,388	159,250	130,749	91,654	75,731
132	الشيخ زايد	الثورة الخضراء	B	36	2	الأرضي	مصعد	150	1.04	12250	1,911,000	100,000	310,865	191,100	156,899	109,985	90,877
133	الشيخ زايد	الثورة الخضراء	B	36	23	الاخير	مصعد	140	1.02	12250	1,749,300	100,000	276,100	174,930	143,623	100,678	83,187
134	الشيخ زايد	الثورة الخضراء	B	38	1	الأرضي	مصعد	100	1.02	12250	1,249,500	100,000	168,643	124,950	102,588	71,913	59,419
135	الشيخ زايد	الثورة الخضراء	B	38	7	الاول	مصعد	140	1.06	12250	1,817,900	100,000	290,849	181,790	149,255	104,627	86,449
136	الشيخ زايد	الثورة الخضراء	B	39	4	الأرضي	مصعد	130	1.00	12250	1,592,500	100,000	242,388	159,250	130,749	91,654	75,731
137	الشيخ زايد	الثورة الخضراء	B	40	1	الأرضي	مصعد	100	1.02	12250	1,249,500	100,000	168,643	124,950	102,588	71,913	59,419
138	الشيخ زايد	الثورة الخضراء	B	40	3	الأرضي	مصعد	150	1.02	12250	1,874,250	100,000	302,964	187,425	153,881	107,870	89,129
139	الشيخ زايد	الثورة الخضراء	B	40	4	الأرضي	مصعد	130	1.00	12250	1,592,500	100,000	242,388	159,250	130,749	91,654	75,731
140	الشيخ زايد	الثورة الخضراء	B	40	12	الثاني	مصعد	130	1.02	12250	1,624,350	100,000	249,235	162,435	133,364	93,487	77,245
141	الشيخ زايد	الثورة الخضراء	B	41	19	الرابع	مصعد	140	1.06	12250	1,817,900	100,000	290,849	181,790	149,255	104,627	86,449
142	الشيخ زايد	الثورة الخضراء	B	42	12	الثاني	مصعد	130	1.04	12250	1,656,200	100,000	256,083	165,620	135,979	95,320	78,760
143	الشيخ زايد	الثورة الخضراء	B	42	22	الاخير	مصعد	140	1.04	12250	1,783,600	100,000	283,474	178,360	146,439	102,652	84,818
144	الشيخ زايد	الثورة الخضراء	B	43	3	الأرضي	مصعد	150	1.02	12250	1,874,250	100,000	302,964	187,425	153,881	107,870	89,129
145	الشيخ زايد	الثورة الخضراء	B	44	3	الأرضي	مصعد	150	1.02	12250	1,874,250	100,000	302,964	187,425	153,881	107,870	89,129
146	الشيخ زايد	الثورة الخضراء	B	44	18	الرابع	مصعد	140	1.06	12250	1,817,900	100,000	290,849	181,790	149,255	104,627	86,449
147	الشيخ زايد	الثورة الخضراء	B	46	3	الأرضي	مصعد	150	1.02	12250	1,874,250	100,000	302,964	187,425	153,881	107,870	89,129
148	الشيخ زايد	الثورة الخضراء	B	46	4	الأرضي	مصعد	130	1.02	12250	1,624,350	100,000	249,235	162,435	133,364	93,487	77,245
149	الشيخ زايد	الثورة الخضراء	B	46	24	الاخير	مصعد	130	1.02	12250	1,624,350	100,000	249,235	162,435	133,364	93,487	77,245
150	الشيخ زايد	الثورة الخضراء	B	47	1	الأرضي	مصعد	100	1.04	12250	1,274,000	100,000	173,910	127,400	104,599	73,323	60,584
151	الشيخ زايد	الثورة الخضراء	B	47	3	الأرضي	مصعد	150	1.02	12250	1,874,250	100,000	302,964	187,425	153,881	107,870	89,129
152	الشيخ زايد	الثورة الخضراء	B	47	4	الأرضي	مصعد	130	1.02	12250	1,624,350	100,000	249,235	162,435	133,364	93,487	77,245
153	الشيخ زايد	الثورة الخضراء	B	48	8	الاول	مصعد	130	1.04	12250	1,656,200	100,000	256,083	165,620	135,979	95,320	78,760
154	الشيخ زايد	الثورة الخضراء	B	48	14	الثالث	مصعد	140	1.06	12250	1,817,900	100,000	290,849	181,790	149,255	104,627	86,449
155	الشيخ زايد	الثورة الخضراء	B	49	1	الأرضي	مصعد	100	1.04	12250	1,274,000	100,000	173,910	127,400	104,599	73,323	60,584
156	الشيخ زايد	الثورة الخضراء	B	49	2	الأرضي	مصعد	150	1.02	12250	1,874,250	100,000	302,964	187,425	153,881	107,870	89,129
157	الشيخ زايد	الثورة الخضراء	B	49	4	الأرضي	مصعد	130	1.02	12250	1,624,350	100,000	249,235	162,435	133,364	93,487	77,245
158	الشيخ زايد	الثورة الخضراء	B	49	16	الثالث	مصعد	130	1.04	12250	1,656,200	100,000	256,083	165,620	135,979	95,320	78,760
159	الشيخ زايد	الثورة الخضراء	B	49	21	الاخير	مصعد	130	1.04	12250	1,656,200	100,000	256,083	165,620	135,979	95,320	78,760
160	الشيخ زايد	الثورة الخضراء	B	49	24	الاخير	مصعد	130	1.02	12250	1,624,350	100,000	249,235	162,435	133,364	93,487	77,245
161	الشيخ زايد	الثورة الخضراء	B	50	3	الأرضي	مصعد	150	1.00	12250	1,837,500	100,000	295,063	183,750	150,864	105,755	87,381
162	الشيخ زايد	الثورة الخضراء	B	50	4	الأرضي	مصعد	130	1.02	12250	1,624,350	100,000	249,235	162,435	133,364	93,487	77,245
163	الشيخ زايد	الثورة الخضراء	B	51	1	الأرضي	مصعد	100	1.02	12250	1,249,500	100,000	168,643	124,950	102,588	71,913	59,419
164	الشيخ زايد	الثورة الخضراء	B	51	2	الأرضي	مصعد	150	1.04	12250	1,911,000	100,000	310,865	191,100	156,899	109,985	90,877
165	الشيخ زايد	الثورة الخضراء	B	51	3	الأرضي	مصعد	150	1.02	12250	1,874,250	100,000	302,964	187,425	153,881	107,870	89,129
166	الشيخ زايد	الثورة الخضراء	B	51	4	الأرضي	مصعد	130	1.00	12250	1,592,500	100,000	242,388	159,250	130,749	91,654	75,731
167	الشيخ زايد	الثورة الخضراء	B	51	5	الاول	مصعد	130	1.04	12250	1,656,200	100,000	256,083	165,620	135,979	95,320	78,760
168	الشيخ زايد	الثورة الخضراء	B	51	6	الاول	مصعد	140	1.06	12250	1,817,900	100,000	290,849	181,790	149,255	104,627	86,449
169	الشيخ زايد	الثورة الخضراء	B	51	7	الاول	مصعد	140	1.04	12250	1,783,600	100,000	283,474	178,360	146,439	102,652	84,818
170	الشيخ زايد	الثورة الخضراء	B	51	8	الاول	مصعد	130	1.02	12250	1,624,350	100,000	249,235	162,435	133,364	93,487	77,245
171	الشيخ زايد	الثورة الخضراء	B	51	9	الثاني	مصعد	130	1.04	12250	1,656,200	100,000	256,083	165,620	135,979	95,320	78,760
172	الشيخ زايد	الثورة الخضراء	B	51	10	الثاني	مصعد	140	1.06	12250	1,817,900	100,000	290,849	181,790	149,255	104,627	86,449
173	الشيخ زايد	الثورة الخضراء	B	51	11	الثاني	مصعد	140	1.04	12250	1,783,600	100,000	283,474	178,360	146,439	102,652	84,818
174	الشيخ زايد	الثورة الخضراء	B	51	12	الثاني	مصعد	130	1.02	12250	1,624,350	100,000	249,235	162,435	133,364	93,487	77,245
175	الشيخ زايد	الثورة الخضراء	B	51	13	الثالث	مصعد	130	1.04	12250	1,656,200	100,000	256,083	165,620	135,979	95,320	78,760
176	الشيخ زايد	الثورة الخضراء	B	51	14	الثالث	مصعد	140	1.06	12250	1,817,900	100,000	290,849	181,790	149,255	104,627	86,449
177	الشيخ زايد	الثورة الخضراء	B	51	15	الثالث	مصعد	140	1.04	12250	1,783,600	100,000	283,474	178,360	146,439	102,652	84,818

م	المدينة	اسم المنطقة	نموذج	رقم العقار	رقم الوحدة	نوع الدور	مصعد	مساحة الوحدة	نسبة التميز	سعر المتر	قيمة الوحدة	جدية الحجز	استكمال الـ 20% + 1% م ادارية + 0.5% مجلس امناء	قيمة الـ 10% عند الاستلام	القسط الثابت الربع سنوي على 3 سنوات بالفوائد	القسط الثابت الربع سنوي على 5 سنوات بالفوائد	القسط الثابت الربع سنوي على 7 سنوات بالفوائد
532	الشيخ زايد	الثورة الخضراء	B	84	6	الاول	مصعد	140	1.06	12250	1,817,900	100,000	290,849	181,790	149,255	104,627	86,449
533	الشيخ زايد	الثورة الخضراء	B	84	10	الثاني	مصعد	140	1.06	12250	1,817,900	100,000	290,849	181,790	149,255	104,627	86,449
534	الشيخ زايد	الثورة الخضراء	B	84	12	الثاني	مصعد	130	1.04	12250	1,656,200	100,000	256,083	165,620	135,979	95,320	78,760
535	الشيخ زايد	الثورة الخضراء	B	84	13	الثالث	مصعد	130	1.04	12250	1,656,200	100,000	256,083	165,620	135,979	95,320	78,760
536	الشيخ زايد	الثورة الخضراء	B	85	1	الأرضي	مصعد	100	1.04	12250	1,274,000	100,000	173,910	127,400	104,599	73,323	60,584
537	الشيخ زايد	الثورة الخضراء	B	85	3	الأرضي	مصعد	150	1.02	12250	1,874,250	100,000	302,964	187,425	153,881	107,870	89,129
538	الشيخ زايد	الثورة الخضراء	B	85	4	الأرضي	مصعد	130	1.04	12250	1,656,200	100,000	256,083	165,620	135,979	95,320	78,760
539	الشيخ زايد	الثورة الخضراء	B	85	9	الثاني	مصعد	130	1.06	12250	1,688,050	100,000	262,931	168,805	138,594	97,153	80,274
540	الشيخ زايد	الثورة الخضراء	B	85	15	الثالث	مصعد	140	1.04	12250	1,783,600	100,000	283,474	178,360	146,439	102,652	84,818
541	الشيخ زايد	الثورة الخضراء	B	85	23	الاخير	مصعد	140	1.02	12250	1,749,300	100,000	276,100	174,930	143,623	100,678	83,187
542	الشيخ زايد	الثورة الخضراء	B	85	24	الاخير	مصعد	130	1.02	12250	1,624,350	100,000	249,235	162,435	133,364	93,487	77,245
543	الشيخ زايد	الثورة الخضراء	B	86	3	الأرضي	مصعد	150	1.02	12250	1,874,250	100,000	302,964	187,425	153,881	107,870	89,129
544	الشيخ زايد	الثورة الخضراء	B	86	4	الأرضي	مصعد	130	1.02	12250	1,624,350	100,000	249,235	162,435	133,364	93,487	77,245
545	الشيخ زايد	الثورة الخضراء	B	86	10	الثاني	مصعد	140	1.06	12250	1,817,900	100,000	290,849	181,790	149,255	104,627	86,449
546	الشيخ زايد	الثورة الخضراء	B	86	24	الاخير	مصعد	130	1.02	12250	1,624,350	100,000	249,235	162,435	133,364	93,487	77,245
547	الشيخ زايد	الثورة الخضراء	B	87	3	الأرضي	مصعد	150	1.02	12250	1,874,250	100,000	302,964	187,425	153,881	107,870	89,129
548	الشيخ زايد	الثورة الخضراء	B	87	11	الثاني	مصعد	140	1.04	12250	1,783,600	100,000	283,474	178,360	146,439	102,652	84,818
549	الشيخ زايد	الثورة الخضراء	B	87	14	الثالث	مصعد	140	1.06	12250	1,817,900	100,000	290,849	181,790	149,255	104,627	86,449
550	الشيخ زايد	الثورة الخضراء	B	87	24	الاخير	مصعد	130	1.00	12250	1,592,500	100,000	242,388	159,250	130,749	91,654	75,731
551	الشيخ زايد	الثورة الخضراء	B	88	1	الأرضي	مصعد	100	1.02	12250	1,249,500	100,000	168,643	124,950	102,588	71,913	59,419
552	الشيخ زايد	الثورة الخضراء	B	88	3	الأرضي	مصعد	150	1.02	12250	1,874,250	100,000	302,964	187,425	153,881	107,870	89,129
553	الشيخ زايد	الثورة الخضراء	B	88	4	الأرضي	مصعد	130	1.00	12250	1,592,500	100,000	242,388	159,250	130,749	91,654	75,731
554	الشيخ زايد	الثورة الخضراء	B	88	7	الاول	مصعد	140	1.04	12250	1,783,600	100,000	283,474	178,360	146,439	102,652	84,818
555	الشيخ زايد	الثورة الخضراء	B	88	19	الرابع	مصعد	140	1.04	12250	1,783,600	100,000	283,474	178,360	146,439	102,652	84,818
556	الشيخ زايد	الثورة الخضراء	B	89	3	الأرضي	مصعد	150	1.02	12250	1,874,250	100,000	302,964	187,425	153,881	107,870	89,129
557	الشيخ زايد	الثورة الخضراء	B	89	4	الأرضي	مصعد	130	1.02	12250	1,624,350	100,000	249,235	162,435	133,364	93,487	77,245
558	الشيخ زايد	الثورة الخضراء	B	90	1	الأرضي	مصعد	100	1.04	12250	1,274,000	100,000	173,910	127,400	104,599	73,323	60,584
559	الشيخ زايد	الثورة الخضراء	B	90	3	الأرضي	مصعد	150	1.02	12250	1,874,250	100,000	302,964	187,425	153,881	107,870	89,129
560	الشيخ زايد	الثورة الخضراء	B	90	5	الاول	مصعد	130	1.06	12250	1,688,050	100,000	262,931	168,805	138,594	97,153	80,274
561	الشيخ زايد	الثورة الخضراء	B	90	8	الاول	مصعد	130	1.04	12250	1,656,200	100,000	256,083	165,620	135,979	95,320	78,760
562	الشيخ زايد	الثورة الخضراء	B	90	9	الثاني	مصعد	130	1.06	12250	1,688,050	100,000	262,931	168,805	138,594	97,153	80,274
563	الشيخ زايد	الثورة الخضراء	B	90	10	الثاني	مصعد	140	1.06	12250	1,817,900	100,000	290,849	181,790	149,255	104,627	86,449
564	الشيخ زايد	الثورة الخضراء	B	90	22	الاخير	مصعد	140	1.04	12250	1,783,600	100,000	283,474	178,360	146,439	102,652	84,818
565	الشيخ زايد	الثورة الخضراء	B	91	1	الأرضي	مصعد	100	1.02	12250	1,249,500	100,000	168,643	124,950	102,588	71,913	59,419
566	الشيخ زايد	الثورة الخضراء	B	91	4	الأرضي	مصعد	130	1.02	12250	1,624,350	100,000	249,235	162,435	133,364	93,487	77,245
567	الشيخ زايد	الثورة الخضراء	B	91	16	الثالث	مصعد	130	1.04	12250	1,656,200	100,000	256,083	165,620	135,979	95,320	78,760
568	الشيخ زايد	الثورة الخضراء	B	92	1	الأرضي	مصعد	100	1.02	12250	1,249,500	100,000	168,643	124,950	102,588	71,913	59,419
569	الشيخ زايد	الثورة الخضراء	B	92	10	الثاني	مصعد	140	1.06	12250	1,817,900	100,000	290,849	181,790	149,255	104,627	86,449
570	الشيخ زايد	الثورة الخضراء	B	92	12	الثاني	مصعد	130	1.02	12250	1,624,350	100,000	249,235	162,435	133,364	93,487	77,245
571	الشيخ زايد	الثورة الخضراء	B	92	24	الاخير	مصعد	130	1.00	12250	1,592,500	100,000	242,388	159,250	130,749	91,654	75,731
572	الشيخ زايد	الثورة الخضراء	B	93	1	الأرضي	مصعد	100	1.02	12250	1,249,500	100,000	168,643	124,950	102,588	71,913	59,419
573	الشيخ زايد	الثورة الخضراء	B	93	3	الأرضي	مصعد	150	1.02	12250	1,874,250	100,000	302,964	187,425	153,881	107,870	89,129
574	الشيخ زايد	الثورة الخضراء	B	93	4	الأرضي	مصعد	130	1.00	12250	1,592,500	100,000	242,388	159,250	130,749	91,654	75,731
575	الشيخ زايد	الثورة الخضراء	B	93	7	الاول	مصعد	140	1.04	12250	1,783,600	100,000	283,474	178,360	146,439	102,652	84,818
576	الشيخ زايد	الثورة الخضراء	B	93	15	الثالث	مصعد	140	1.04	12250	1,783,600	100,000	283,474	178,360	146,439	102,652	84,818
577	الشيخ زايد	الثورة الخضراء	B	93	24	الاخير	مصعد	130	1.00	12250	1,592,500	100,000	242,388	159,250	130,749	91,654	75,731
578	الشيخ زايد	الثورة الخضراء	B	94	4	الأرضي	مصعد	130	1.02	12250	1,624,350	100,000	249,235	162,435	133,364	93,487	77,245
579	الشيخ زايد	الثورة الخضراء	B	94	5	الاول	مصعد	130	1.04	12250	1,656,200	100,000	256,083	165,620	135,979	95,320	78,760
580	الشيخ زايد	الثورة الخضراء	B	94	9	الثاني	مصعد	130	1.04	12250	1,656,200	100,000	256,083	165,620	135,979	95,320	78,760
581	الشيخ زايد	الثورة الخضراء	B	95	1	الأرضي	مصعد	100	1.04	12250	1,274,000	100,000	173,910	127,400	104,599	73,323	60,584
582	الشيخ زايد	الثورة الخضراء	B	95	2	الأرضي	مصعد	150	1.04	12250	1,911,000	100,000	310,865	191,100	156,899	109,985	90,877
583	الشيخ زايد	الثورة الخضراء	B	95	3	الأرضي	مصعد	150	1.02	12250	1,874,250	100,000	302,964	187,425	153,881	107,870	89,129
584	الشيخ زايد	الثورة الخضراء	B	95	15	الثالث	مصعد	140	1.04	12250	1,783,600	100,000	283,474	178,360	146,439	102,652	84,818
585	الشيخ زايد	الثورة الخضراء	B	96	3	الأرضي	مصعد	150	1.02	12250	1,874,250	100,000	302,964	187,425	153,881	107,870	89,129
586	الشيخ زايد	الثورة الخضراء	B	96	4	الأرضي	مصعد	130	1.02	12250	1,624,350	100,000	249,235	162,435	133,364	93,487	77,245
587	الشيخ زايد	الثورة الخضراء	B	96	8	الاول	مصعد	130	1.04	12250	1,656,200	100,000	256,083	165,620	135,979	95,320	78,760
588	الشيخ زايد	الثورة الخضراء	B	96	22	الاخير	مصعد	140	1.04	12250	1,783,600	100,000	283,474	178,360	146,439	102,652	84,818
589	الشيخ زايد	الثورة الخضراء	B	97	2	الأرضي	مصعد	150	1.04	12250	1,911,000	100,000	310,865	191,100	156,899	109,985	90,877
590	الشيخ زايد	الثورة الخضراء	B	97	3	الأرضي	مصعد	150	1.02	12250	1,874,250	100,000	302,964	187,425	153,881	107,870	89,129

م	المدينة	اسم المنطقة	نموذج	رقم العقار	رقم الوحدة	نوع الدور	مصعد	مساحة الوحدة	نسبة التميز	سعر المتر	قيمة الوحدة	جدية الحجز	استكمال ال 20% + 1% م ادارية + 0.5% مجلس امناء	قيمة ال 10% عند الاستلام	القسط الثابت الربع سنوي على 3 سنوات بالفوائد	القسط الثابت الربع سنوي على 5 سنوات بالفوائد	القسط الثابت الربع سنوي على 7 سنوات بالفوائد
591	الشيخ زايد	الثورة الخضراء	B	97	15	الثالث	مصعد	140	1.04	12250	1,783,600	100,000	283,474	178,360	146,439	102,652	84,818
592	الشيخ زايد	الثورة الخضراء	B	97	16	الثالث	مصعد	130	1.02	12250	1,624,350	100,000	249,235	162,435	133,364	93,487	77,245
593	الشيخ زايد	الثورة الخضراء	B	97	17	الرابع	مصعد	130	1.04	12250	1,656,200	100,000	256,083	165,620	135,979	95,320	78,760
594	الشيخ زايد	الثورة الخضراء	B	97	22	الاخير	مصعد	140	1.04	12250	1,783,600	100,000	283,474	178,360	146,439	102,652	84,818
595	الشيخ زايد	الثورة الخضراء	B	97	24	الاخير	مصعد	130	1.00	12250	1,592,500	100,000	242,388	159,250	130,749	91,654	75,731
596	الشيخ زايد	الثورة الخضراء	B	98	3	الأرضي	مصعد	150	1.02	12250	1,874,250	100,000	302,964	187,425	153,881	107,870	89,129
597	الشيخ زايد	الثورة الخضراء	B	98	15	الثالث	مصعد	140	1.04	12250	1,783,600	100,000	283,474	178,360	146,439	102,652	84,818
598	الشيخ زايد	الثورة الخضراء	B	98	16	الثالث	مصعد	130	1.02	12250	1,624,350	100,000	249,235	162,435	133,364	93,487	77,245
599	الشيخ زايد	الثورة الخضراء	B	98	19	الرابع	مصعد	140	1.04	12250	1,783,600	100,000	283,474	178,360	146,439	102,652	84,818
600	الشيخ زايد	الثورة الخضراء	B	98	23	الاخير	مصعد	140	1.02	12250	1,749,300	100,000	276,100	174,930	143,623	100,678	83,187
601	الشيخ زايد	الثورة الخضراء	B	98	24	الاخير	مصعد	130	1.00	12250	1,592,500	100,000	242,388	159,250	130,749	91,654	75,731
602	الشيخ زايد	الثورة الخضراء	B	99	1	الأرضي	مصعد	100	1.02	12250	1,249,500	100,000	168,643	124,950	102,588	71,913	59,419
603	الشيخ زايد	الثورة الخضراء	B	99	2	الأرضي	مصعد	150	1.04	12250	1,911,000	100,000	310,865	191,100	156,899	109,985	90,877
604	الشيخ زايد	الثورة الخضراء	B	99	3	الأرضي	مصعد	150	1.02	12250	1,874,250	100,000	302,964	187,425	153,881	107,870	89,129
605	الشيخ زايد	الثورة الخضراء	B	99	4	الأرضي	مصعد	130	1.00	12250	1,592,500	100,000	242,388	159,250	130,749	91,654	75,731
606	الشيخ زايد	الثورة الخضراء	B	99	5	الأول	مصعد	130	1.04	12250	1,656,200	100,000	256,083	165,620	135,979	95,320	78,760
607	الشيخ زايد	الثورة الخضراء	B	99	6	الأول	مصعد	140	1.06	12250	1,817,900	100,000	290,849	181,790	149,255	104,627	86,449
608	الشيخ زايد	الثورة الخضراء	B	99	7	الأول	مصعد	140	1.04	12250	1,783,600	100,000	283,474	178,360	146,439	102,652	84,818
609	الشيخ زايد	الثورة الخضراء	B	99	8	الأول	مصعد	130	1.02	12250	1,624,350	100,000	249,235	162,435	133,364	93,487	77,245
610	الشيخ زايد	الثورة الخضراء	B	99	9	الثاني	مصعد	130	1.04	12250	1,656,200	100,000	256,083	165,620	135,979	95,320	78,760
611	الشيخ زايد	الثورة الخضراء	B	99	10	الثاني	مصعد	140	1.06	12250	1,817,900	100,000	290,849	181,790	149,255	104,627	86,449
612	الشيخ زايد	الثورة الخضراء	B	99	11	الثاني	مصعد	140	1.04	12250	1,783,600	100,000	283,474	178,360	146,439	102,652	84,818
613	الشيخ زايد	الثورة الخضراء	B	99	12	الثاني	مصعد	130	1.02	12250	1,624,350	100,000	249,235	162,435	133,364	93,487	77,245
614	الشيخ زايد	الثورة الخضراء	B	99	13	الثالث	مصعد	130	1.04	12250	1,656,200	100,000	256,083	165,620	135,979	95,320	78,760
615	الشيخ زايد	الثورة الخضراء	B	99	14	الثالث	مصعد	140	1.06	12250	1,817,900	100,000	290,849	181,790	149,255	104,627	86,449
616	الشيخ زايد	الثورة الخضراء	B	99	15	الثالث	مصعد	140	1.04	12250	1,783,600	100,000	283,474	178,360	146,439	102,652	84,818
617	الشيخ زايد	الثورة الخضراء	B	99	16	الثالث	مصعد	130	1.02	12250	1,624,350	100,000	249,235	162,435	133,364	93,487	77,245
618	الشيخ زايد	الثورة الخضراء	B	99	17	الرابع	مصعد	130	1.04	12250	1,656,200	100,000	256,083	165,620	135,979	95,320	78,760
619	الشيخ زايد	الثورة الخضراء	B	99	18	الرابع	مصعد	140	1.06	12250	1,817,900	100,000	290,849	181,790	149,255	104,627	86,449
620	الشيخ زايد	الثورة الخضراء	B	99	19	الرابع	مصعد	140	1.04	12250	1,783,600	100,000	283,474	178,360	146,439	102,652	84,818
621	الشيخ زايد	الثورة الخضراء	B	99	20	الرابع	مصعد	130	1.02	12250	1,624,350	100,000	249,235	162,435	133,364	93,487	77,245
622	الشيخ زايد	الثورة الخضراء	B	99	21	الاخير	مصعد	130	1.02	12250	1,624,350	100,000	249,235	162,435	133,364	93,487	77,245
623	الشيخ زايد	الثورة الخضراء	B	99	22	الاخير	مصعد	140	1.04	12250	1,783,600	100,000	283,474	178,360	146,439	102,652	84,818
624	الشيخ زايد	الثورة الخضراء	B	99	23	الاخير	مصعد	140	1.02	12250	1,749,300	100,000	276,100	174,930	143,623	100,678	83,187
625	الشيخ زايد	الثورة الخضراء	B	99	24	الاخير	مصعد	130	1.00	12250	1,592,500	100,000	242,388	159,250	130,749	91,654	75,731
626	الشيخ زايد	الثورة الخضراء	B	100	1	الأرضي	مصعد	100	1.02	12250	1,249,500	100,000	168,643	124,950	102,588	71,913	59,419
627	الشيخ زايد	الثورة الخضراء	B	100	2	الأرضي	مصعد	150	1.04	12250	1,911,000	100,000	310,865	191,100	156,899	109,985	90,877
628	الشيخ زايد	الثورة الخضراء	B	100	3	الأرضي	مصعد	150	1.02	12250	1,874,250	100,000	302,964	187,425	153,881	107,870	89,129
629	الشيخ زايد	الثورة الخضراء	B	100	4	الأرضي	مصعد	130	1.00	12250	1,592,500	100,000	242,388	159,250	130,749	91,654	75,731
630	الشيخ زايد	الثورة الخضراء	B	100	5	الأول	مصعد	130	1.04	12250	1,656,200	100,000	256,083	165,620	135,979	95,320	78,760
631	الشيخ زايد	الثورة الخضراء	B	100	6	الأول	مصعد	140	1.06	12250	1,817,900	100,000	290,849	181,790	149,255	104,627	86,449
632	الشيخ زايد	الثورة الخضراء	B	100	7	الأول	مصعد	140	1.04	12250	1,783,600	100,000	283,474	178,360	146,439	102,652	84,818
633	الشيخ زايد	الثورة الخضراء	B	100	8	الأول	مصعد	130	1.02	12250	1,624,350	100,000	249,235	162,435	133,364	93,487	77,245
634	الشيخ زايد	الثورة الخضراء	B	100	9	الثاني	مصعد	130	1.04	12250	1,656,200	100,000	256,083	165,620	135,979	95,320	78,760
635	الشيخ زايد	الثورة الخضراء	B	100	10	الثاني	مصعد	140	1.06	12250	1,817,900	100,000	290,849	181,790	149,255	104,627	86,449
636	الشيخ زايد	الثورة الخضراء	B	100	11	الثاني	مصعد	140	1.04	12250	1,783,600	100,000	283,474	178,360	146,439	102,652	84,818
637	الشيخ زايد	الثورة الخضراء	B	100	12	الثاني	مصعد	130	1.02	12250	1,624,350	100,000	249,235	162,435	133,364	93,487	77,245
638	الشيخ زايد	الثورة الخضراء	B	100	13	الثالث	مصعد	130	1.04	12250	1,656,200	100,000	256,083	165,620	135,979	95,320	78,760
639	الشيخ زايد	الثورة الخضراء	B	100	14	الثالث	مصعد	140	1.06	12250	1,817,900	100,000	290,849	181,790	149,255	104,627	86,449
640	الشيخ زايد	الثورة الخضراء	B	100	15	الثالث	مصعد	140	1.04	12250	1,783,600	100,000	283,474	178,360	146,439	102,652	84,818
641	الشيخ زايد	الثورة الخضراء	B	100	16	الثالث	مصعد	130	1.02	12250	1,624,350	100,000	249,235	162,435	133,364	93,487	77,245
642	الشيخ زايد	الثورة الخضراء	B	100	17	الرابع	مصعد	130	1.04	12250	1,656,200	100,000	256,083	165,620	135,979	95,320	78,760
643	الشيخ زايد	الثورة الخضراء	B	100	18	الرابع	مصعد	140	1.06	12250	1,817,900	100,000	290,849	181,790	149,255	104,627	86,449
644	الشيخ زايد	الثورة الخضراء	B	100	19	الرابع	مصعد	140	1.04	12250	1,783,600	100,000	283,474	178,360	146,439	102,652	84,818
645	الشيخ زايد	الثورة الخضراء	B	100	20	الرابع	مصعد	130	1.02	12250	1,624,350	100,000	249,235	162,435	133,364	93,487	77,245
646	الشيخ زايد	الثورة الخضراء	B	100	21	الاخير	مصعد	130	1.02	12250	1,624,350	100,000	249,235	162,435	133,364	93,487	77,245
647	الشيخ زايد	الثورة الخضراء	B	100	22	الاخير	مصعد	140	1.04	12250	1,783,600	100,000	283,474	178,360	146,439	102,652	84,818
648	الشيخ زايد	الثورة الخضراء	B	100	23	الاخير	مصعد	140	1.02	12250	1,749,300	100,000	276,100	174,930	143,623	100,678	83,187
649	الشيخ زايد	الثورة الخضراء	B	100	24	الاخير	مصعد	130	1.00	12250	1,592,500	100,000	242,388	159,250	130,749	91,654	75,731

م	المدينة	اسم المنطقة	نموذج	رقم العقار	رقم الوحدة	نوع الدور	مصعد	مساحة الوحدة	نسبة التمييز	سعر المتر	قيمة الوحدة	جدية الحجز	استكمال الـ 20% + 1% م ادارية + 0.5% مجلس امناء	قيمة الـ 10% عند الاستلام	القسط الثابت الربع سنوي على 3 سنوات بالفوائد	القسط الثابت الربع سنوي على 5 سنوات بالفوائد	القسط الثابت الربع سنوي على 7 سنوات بالفوائد
768	الشيخ زايد	الثورة الخضراء	B	105	23	الاطير	مصعد	140	1.02	12250	1,749,300	100,000	276,100	174,930	143,623	100,678	83,187
769	الشيخ زايد	الثورة الخضراء	B	105	24	الاطير	مصعد	130	1.02	12250	1,624,350	100,000	249,235	162,435	133,364	93,487	77,245
770	الشيخ زايد	الثورة الخضراء	B	106	1	الأرضي	مصعد	100	1.04	12250	1,274,000	100,000	173,910	127,400	104,599	73,323	60,584
771	الشيخ زايد	الثورة الخضراء	B	106	2	الأرضي	مصعد	150	1.04	12250	1,911,000	100,000	310,865	191,100	156,899	109,985	90,877
772	الشيخ زايد	الثورة الخضراء	B	106	3	الأرضي	مصعد	150	1.02	12250	1,874,250	100,000	302,964	187,425	153,881	107,870	89,129
773	الشيخ زايد	الثورة الخضراء	B	106	4	الأرضي	مصعد	130	1.02	12250	1,624,350	100,000	249,235	162,435	133,364	93,487	77,245
774	الشيخ زايد	الثورة الخضراء	B	106	5	الأول	مصعد	130	1.06	12250	1,688,050	100,000	262,931	168,805	138,594	97,153	80,274
775	الشيخ زايد	الثورة الخضراء	B	106	6	الأول	مصعد	140	1.06	12250	1,817,900	100,000	290,849	181,790	149,255	104,627	86,449
776	الشيخ زايد	الثورة الخضراء	B	106	7	الأول	مصعد	140	1.04	12250	1,783,600	100,000	283,474	178,360	146,439	102,652	84,818
777	الشيخ زايد	الثورة الخضراء	B	106	8	الأول	مصعد	130	1.04	12250	1,656,200	100,000	256,083	165,620	135,979	95,320	78,760
778	الشيخ زايد	الثورة الخضراء	B	106	9	الثاني	مصعد	130	1.06	12250	1,688,050	100,000	262,931	168,805	138,594	97,153	80,274
779	الشيخ زايد	الثورة الخضراء	B	106	10	الثاني	مصعد	140	1.06	12250	1,817,900	100,000	290,849	181,790	149,255	104,627	86,449
780	الشيخ زايد	الثورة الخضراء	B	106	11	الثاني	مصعد	140	1.04	12250	1,783,600	100,000	283,474	178,360	146,439	102,652	84,818
781	الشيخ زايد	الثورة الخضراء	B	106	12	الثاني	مصعد	130	1.04	12250	1,656,200	100,000	256,083	165,620	135,979	95,320	78,760
782	الشيخ زايد	الثورة الخضراء	B	106	13	الثالث	مصعد	130	1.06	12250	1,688,050	100,000	262,931	168,805	138,594	97,153	80,274
783	الشيخ زايد	الثورة الخضراء	A	112	6	الأول	مصعد	130	1.06	12250	1,688,050	100,000	262,931	168,805	138,594	97,153	80,274
784	الشيخ زايد	الثورة الخضراء	A	112	8	الأول	مصعد	130	1.02	12250	1,624,350	100,000	249,235	162,435	133,364	93,487	77,245
785	الشيخ زايد	الثورة الخضراء	A	112	21	الاطير	مصعد	130	1.02	12250	1,624,350	100,000	249,235	162,435	133,364	93,487	77,245
786	الشيخ زايد	الثورة الخضراء	A	112	22	الاطير	مصعد	130	1.04	12250	1,656,200	100,000	256,083	165,620	135,979	95,320	78,760
787	الشيخ زايد	الثورة الخضراء	A	112	24	الاطير	مصعد	130	1.01	12250	1,608,425	100,000	245,811	160,843	132,056	92,571	76,488
788	الشيخ زايد	الثورة الخضراء	A	113	1	الأرضي	مصعد	115	1.02	12250	1,436,925	100,000	208,939	143,693	117,976	82,700	68,332
789	الشيخ زايد	الثورة الخضراء	A	113	10	الثاني	مصعد	130	1.06	12250	1,688,050	100,000	262,931	168,805	138,594	97,153	80,274
790	الشيخ زايد	الثورة الخضراء	A	113	11	الثاني	مصعد	130	1.04	12250	1,656,200	100,000	256,083	165,620	135,979	95,320	78,760
791	الشيخ زايد	الثورة الخضراء	A	113	15	الثالث	مصعد	130	1.04	12250	1,656,200	100,000	256,083	165,620	135,979	95,320	78,760
792	الشيخ زايد	الثورة الخضراء	A	114	1	الأرضي	مصعد	115	1.02	12250	1,436,925	100,000	208,939	143,693	117,976	82,700	68,332
793	الشيخ زايد	الثورة الخضراء	A	114	3	الأرضي	مصعد	130	1.02	12250	1,624,350	100,000	249,235	162,435	133,364	93,487	77,245
794	الشيخ زايد	الثورة الخضراء	A	114	5	الأول	مصعد	130	1.04	12250	1,656,200	100,000	256,083	165,620	135,979	95,320	78,760
795	الشيخ زايد	الثورة الخضراء	A	114	6	الأول	مصعد	130	1.06	12250	1,688,050	100,000	262,931	168,805	138,594	97,153	80,274
796	الشيخ زايد	الثورة الخضراء	A	114	7	الأول	مصعد	130	1.04	12250	1,656,200	100,000	256,083	165,620	135,979	95,320	78,760
797	الشيخ زايد	الثورة الخضراء	A	114	9	الثاني	مصعد	130	1.04	12250	1,656,200	100,000	256,083	165,620	135,979	95,320	78,760
798	الشيخ زايد	الثورة الخضراء	A	114	11	الثاني	مصعد	130	1.04	12250	1,656,200	100,000	256,083	165,620	135,979	95,320	78,760
799	الشيخ زايد	الثورة الخضراء	A	114	13	الثالث	مصعد	130	1.04	12250	1,656,200	100,000	256,083	165,620	135,979	95,320	78,760
800	الشيخ زايد	الثورة الخضراء	A	114	14	الثالث	مصعد	130	1.06	12250	1,688,050	100,000	262,931	168,805	138,594	97,153	80,274
801	الشيخ زايد	الثورة الخضراء	A	114	15	الثالث	مصعد	130	1.04	12250	1,656,200	100,000	256,083	165,620	135,979	95,320	78,760
802	الشيخ زايد	الثورة الخضراء	A	114	16	الثالث	مصعد	130	1.02	12250	1,624,350	100,000	249,235	162,435	133,364	93,487	77,245
803	الشيخ زايد	الثورة الخضراء	A	114	17	الرابع	مصعد	130	1.04	12250	1,656,200	100,000	256,083	165,620	135,979	95,320	78,760
804	الشيخ زايد	الثورة الخضراء	A	114	18	الرابع	مصعد	130	1.06	12250	1,688,050	100,000	262,931	168,805	138,594	97,153	80,274
805	الشيخ زايد	الثورة الخضراء	A	114	20	الرابع	مصعد	130	1.02	12250	1,624,350	100,000	249,235	162,435	133,364	93,487	77,245
806	الشيخ زايد	الثورة الخضراء	A	114	24	الاطير	مصعد	130	1.01	12250	1,608,425	100,000	245,811	160,843	132,056	92,571	76,488
807	الشيخ زايد	الثورة الخضراء	A	115	2	الأرضي	مصعد	130	1.04	12250	1,656,200	100,000	256,083	165,620	135,979	95,320	78,760
808	الشيخ زايد	الثورة الخضراء	A	115	8	الأول	مصعد	130	1.02	12250	1,624,350	100,000	249,235	162,435	133,364	93,487	77,245
809	الشيخ زايد	الثورة الخضراء	A	115	12	الثاني	مصعد	130	1.02	12250	1,624,350	100,000	249,235	162,435	133,364	93,487	77,245
810	الشيخ زايد	الثورة الخضراء	A	115	18	الرابع	مصعد	130	1.06	12250	1,688,050	100,000	262,931	168,805	138,594	97,153	80,274
811	الشيخ زايد	الثورة الخضراء	A	115	19	الرابع	مصعد	130	1.04	12250	1,656,200	100,000	256,083	165,620	135,979	95,320	78,760
812	الشيخ زايد	الثورة الخضراء	A	115	20	الرابع	مصعد	130	1.02	12250	1,624,350	100,000	249,235	162,435	133,364	93,487	77,245
813	الشيخ زايد	الثورة الخضراء	A	116	2	الأرضي	مصعد	130	1.04	12250	1,656,200	100,000	256,083	165,620	135,979	95,320	78,760
814	الشيخ زايد	الثورة الخضراء	A	116	4	الأرضي	مصعد	115	1.01	12250	1,422,838	100,000	205,910	142,284	116,819	81,889	67,662
815	الشيخ زايد	الثورة الخضراء	A	116	8	الأول	مصعد	130	1.02	12250	1,624,350	100,000	249,235	162,435	133,364	93,487	77,245
816	الشيخ زايد	الثورة الخضراء	A	116	9	الثاني	مصعد	130	1.04	12250	1,656,200	100,000	256,083	165,620	135,979	95,320	78,760
817	الشيخ زايد	الثورة الخضراء	A	116	11	الثاني	مصعد	130	1.04	12250	1,656,200	100,000	256,083	165,620	135,979	95,320	78,760
818	الشيخ زايد	الثورة الخضراء	A	116	15	الثالث	مصعد	130	1.04	12250	1,656,200	100,000	256,083	165,620	135,979	95,320	78,760
819	الشيخ زايد	الثورة الخضراء	A	116	24	الاطير	مصعد	130	1.01	12250	1,608,425	100,000	245,811	160,843	132,056	92,571	76,488
820	الشيخ زايد	الثورة الخضراء	A	117	2	الأرضي	مصعد	130	1.04	12250	1,656,200	100,000	256,083	165,620	135,979	95,320	78,760
821	الشيخ زايد	الثورة الخضراء	A	117	14	الثالث	مصعد	130	1.06	12250	1,688,050	100,000	262,931	168,805	138,594	97,153	80,274
822	الشيخ زايد	الثورة الخضراء	A	117	15	الثالث	مصعد	130	1.04	12250	1,656,200	100,000	256,083	165,620	135,979	95,320	78,760
823	الشيخ زايد	الثورة الخضراء	A	117	21	الاطير	مصعد	130	1.02	12250	1,624,350	100,000	249,235	162,435	133,364	93,487	77,245
824	الشيخ زايد	الثورة الخضراء	A	117	24	الاطير	مصعد	130	1.01	12250	1,608,425	100,000	245,811	160,843	132,056	92,571	76,488
825	الشيخ زايد	الثورة الخضراء	A	117	4	الأرضي	مصعد	115	1.01	12250	1,422,838	100,000	205,910	142,284	116,819	81,889	67,662
826	الشيخ زايد	الثورة الخضراء	A	118	3	الأرضي	مصعد	130	1.06	12250	1,688,050	100,000	262,931	168,805	138,594	97,153	80,274

م	المدينة	اسم المنطقة	نموذج	رقم العقار	رقم الوحدة	نوع الدور	مصعد	مساحة الوحدة	نسبة التميز	سعر المتر	قيمة الوحدة	جدية الحجز	استكمال ال 20% + 1% م ادارية + 0.5% مجلس امناء	قيمة ال 10% عند الاستلام	القسط الثابت الربع سنوي على 3 سنوات بالفوائد	القسط الثابت الربع سنوي على 5 سنوات بالفوائد	القسط الثابت الربع سنوي على 7 سنوات بالفوائد
886	الشيخ زايد	الثورة الخضراء	A	141	14	الثالث	مصعد	130	1.06	12250	1,688,050	100,000	262,931	168,805	138,594	97,153	80,274
887	الشيخ زايد	الثورة الخضراء	A	141	16	الثالث	مصعد	130	1.02	12250	1,624,350	100,000	249,235	162,435	133,364	93,487	77,245
888	الشيخ زايد	الثورة الخضراء	A	141	17	الرابع	مصعد	130	1.04	12250	1,656,200	100,000	256,083	165,620	135,979	95,320	78,760
889	الشيخ زايد	الثورة الخضراء	A	141	18	الرابع	مصعد	130	1.06	12250	1,688,050	100,000	262,931	168,805	138,594	97,153	80,274
890	الشيخ زايد	الثورة الخضراء	A	141	24	الاخير	مصعد	130	1.01	12250	1,608,425	100,000	245,811	160,843	132,056	92,571	76,488
891	الشيخ زايد	الثورة الخضراء	A	141	4	الأرضي	مصعد	115	1.01	12250	1,422,838	100,000	205,910	142,284	116,819	81,889	67,662
892	الشيخ زايد	الثورة الخضراء	A	142	2	الأرضي	مصعد	130	1.04	12250	1,656,200	100,000	256,083	165,620	135,979	95,320	78,760
893	الشيخ زايد	الثورة الخضراء	A	142	8	الاول	مصعد	130	1.02	12250	1,624,350	100,000	249,235	162,435	133,364	93,487	77,245
894	الشيخ زايد	الثورة الخضراء	A	142	9	الثاني	مصعد	130	1.04	12250	1,656,200	100,000	256,083	165,620	135,979	95,320	78,760
895	الشيخ زايد	الثورة الخضراء	A	142	13	الثالث	مصعد	130	1.04	12250	1,656,200	100,000	256,083	165,620	135,979	95,320	78,760
896	الشيخ زايد	الثورة الخضراء	A	142	16	الثالث	مصعد	130	1.02	12250	1,624,350	100,000	249,235	162,435	133,364	93,487	77,245
897	الشيخ زايد	الثورة الخضراء	A	142	17	الرابع	مصعد	130	1.04	12250	1,656,200	100,000	256,083	165,620	135,979	95,320	78,760
898	الشيخ زايد	الثورة الخضراء	A	142	22	الاخير	مصعد	130	1.04	12250	1,656,200	100,000	256,083	165,620	135,979	95,320	78,760
899	الشيخ زايد	الثورة الخضراء	A	142	23	الاخير	مصعد	130	1.02	12250	1,624,350	100,000	249,235	162,435	133,364	93,487	77,245
900	الشيخ زايد	الثورة الخضراء	A	143	2	الأرضي	مصعد	130	1.04	12250	1,656,200	100,000	256,083	165,620	135,979	95,320	78,760
901	الشيخ زايد	الثورة الخضراء	A	143	10	الثاني	مصعد	130	1.06	12250	1,688,050	100,000	262,931	168,805	138,594	97,153	80,274
902	الشيخ زايد	الثورة الخضراء	A	143	17	الرابع	مصعد	130	1.04	12250	1,656,200	100,000	256,083	165,620	135,979	95,320	78,760
903	الشيخ زايد	الثورة الخضراء	A	143	18	الرابع	مصعد	130	1.06	12250	1,688,050	100,000	262,931	168,805	138,594	97,153	80,274
904	الشيخ زايد	الثورة الخضراء	A	143	19	الرابع	مصعد	130	1.04	12250	1,656,200	100,000	256,083	165,620	135,979	95,320	78,760
905	الشيخ زايد	الثورة الخضراء	A	143	1	الأرضي	مصعد	115	1.02	12250	1,436,925	100,000	208,939	143,693	117,976	82,700	68,332
906	الشيخ زايد	الثورة الخضراء	A	143	4	الأرضي	مصعد	115	1.01	12250	1,422,838	100,000	205,910	142,284	116,819	81,889	67,662
907	الشيخ زايد	الثورة الخضراء	A	144	3	الأرضي	مصعد	130	1.02	12250	1,624,350	100,000	249,235	162,435	133,364	93,487	77,245
908	الشيخ زايد	الثورة الخضراء	A	144	7	الاول	مصعد	130	1.04	12250	1,656,200	100,000	256,083	165,620	135,979	95,320	78,760
909	الشيخ زايد	الثورة الخضراء	A	144	12	الثاني	مصعد	130	1.02	12250	1,624,350	100,000	249,235	162,435	133,364	93,487	77,245
910	الشيخ زايد	الثورة الخضراء	A	144	15	الثالث	مصعد	130	1.04	12250	1,656,200	100,000	256,083	165,620	135,979	95,320	78,760
911	الشيخ زايد	الثورة الخضراء	A	144	20	الرابع	مصعد	130	1.02	12250	1,624,350	100,000	249,235	162,435	133,364	93,487	77,245
912	الشيخ زايد	الثورة الخضراء	A	144	21	الاخير	مصعد	130	1.02	12250	1,624,350	100,000	249,235	162,435	133,364	93,487	77,245
913	الشيخ زايد	الثورة الخضراء	A	144	23	الاخير	مصعد	130	1.02	12250	1,624,350	100,000	249,235	162,435	133,364	93,487	77,245
914	الشيخ زايد	الثورة الخضراء	A	144	24	الاخير	مصعد	130	1.01	12250	1,608,425	100,000	245,811	160,843	132,056	92,571	76,488
915	الشيخ زايد	الثورة الخضراء	A	145	3	الأرضي	مصعد	130	1.02	12250	1,624,350	100,000	249,235	162,435	133,364	93,487	77,245
916	الشيخ زايد	الثورة الخضراء	A	145	13	الثالث	مصعد	130	1.04	12250	1,656,200	100,000	256,083	165,620	135,979	95,320	78,760
917	الشيخ زايد	الثورة الخضراء	A	145	17	الرابع	مصعد	130	1.04	12250	1,656,200	100,000	256,083	165,620	135,979	95,320	78,760
918	الشيخ زايد	الثورة الخضراء	A	145	19	الرابع	مصعد	130	1.04	12250	1,656,200	100,000	256,083	165,620	135,979	95,320	78,760
919	الشيخ زايد	الثورة الخضراء	A	145	20	الرابع	مصعد	130	1.02	12250	1,624,350	100,000	249,235	162,435	133,364	93,487	77,245
920	الشيخ زايد	الثورة الخضراء	A	145	21	الاخير	مصعد	130	1.02	12250	1,624,350	100,000	249,235	162,435	133,364	93,487	77,245
921	الشيخ زايد	الثورة الخضراء	B	106	14	الثالث	مصعد	140	1.06	12250	1,817,900	100,000	290,849	181,790	149,255	104,627	86,449
922	الشيخ زايد	الثورة الخضراء	B	106	15	الثالث	مصعد	140	1.04	12250	1,783,600	100,000	283,474	178,360	146,439	102,652	84,818
923	الشيخ زايد	الثورة الخضراء	B	106	16	الثالث	مصعد	130	1.04	12250	1,656,200	100,000	256,083	165,620	135,979	95,320	78,760
924	الشيخ زايد	الثورة الخضراء	B	106	17	الرابع	مصعد	130	1.06	12250	1,688,050	100,000	262,931	168,805	138,594	97,153	80,274
925	الشيخ زايد	الثورة الخضراء	B	106	18	الرابع	مصعد	140	1.06	12250	1,817,900	100,000	290,849	181,790	149,255	104,627	86,449
926	الشيخ زايد	الثورة الخضراء	B	106	19	الرابع	مصعد	140	1.04	12250	1,783,600	100,000	283,474	178,360	146,439	102,652	84,818
927	الشيخ زايد	الثورة الخضراء	B	106	20	الرابع	مصعد	130	1.04	12250	1,656,200	100,000	256,083	165,620	135,979	95,320	78,760
928	الشيخ زايد	الثورة الخضراء	B	106	21	الاخير	مصعد	130	1.04	12250	1,656,200	100,000	256,083	165,620	135,979	95,320	78,760
929	الشيخ زايد	الثورة الخضراء	B	106	22	الاخير	مصعد	140	1.04	12250	1,783,600	100,000	283,474	178,360	146,439	102,652	84,818
930	الشيخ زايد	الثورة الخضراء	B	106	23	الاخير	مصعد	140	1.02	12250	1,749,300	100,000	276,100	174,930	143,623	100,678	83,187
931	الشيخ زايد	الثورة الخضراء	B	106	24	الاخير	مصعد	130	1.02	12250	1,624,350	100,000	249,235	162,435	133,364	93,487	77,245
932	الشيخ زايد	الثورة الخضراء	B	107	1	الأرضي	مصعد	100	1.02	12250	1,249,500	100,000	168,643	124,950	102,588	71,913	59,419
933	الشيخ زايد	الثورة الخضراء	B	107	2	الأرضي	مصعد	150	1.04	12250	1,911,000	100,000	310,865	191,100	156,899	109,985	90,877
934	الشيخ زايد	الثورة الخضراء	B	107	3	الأرضي	مصعد	150	1.02	12250	1,874,250	100,000	302,964	187,425	153,881	107,870	89,129
935	الشيخ زايد	الثورة الخضراء	B	107	4	الأرضي	مصعد	130	1.00	12250	1,592,500	100,000	242,388	159,250	130,749	91,654	75,731
936	الشيخ زايد	الثورة الخضراء	B	107	5	الاول	مصعد	130	1.04	12250	1,656,200	100,000	256,083	165,620	135,979	95,320	78,760
937	الشيخ زايد	الثورة الخضراء	B	107	6	الاول	مصعد	140	1.06	12250	1,817,900	100,000	290,849	181,790	149,255	104,627	86,449
938	الشيخ زايد	الثورة الخضراء	B	107	7	الاول	مصعد	140	1.04	12250	1,783,600	100,000	283,474	178,360	146,439	102,652	84,818
939	الشيخ زايد	الثورة الخضراء	B	107	8	الاول	مصعد	130	1.02	12250	1,624,350	100,000	249,235	162,435	133,364	93,487	77,245
940	الشيخ زايد	الثورة الخضراء	B	107	9	الثاني	مصعد	130	1.04	12250	1,656,200	100,000	256,083	165,620	135,979	95,320	78,760
941	الشيخ زايد	الثورة الخضراء	B	107	10	الثاني	مصعد	140	1.06	12250	1,817,900	100,000	290,849	181,790	149,255	104,627	86,449
942	الشيخ زايد	الثورة الخضراء	B	107	11	الثاني	مصعد	140	1.04	12250	1,783,600	100,000	283,474	178,360	146,439	102,652	84,818
943	الشيخ زايد	الثورة الخضراء	B	107	12	الثاني	مصعد	130	1.02	12250	1,624,350	100,000	249,235	162,435	133,364	93,487	77,245
944	الشيخ زايد	الثورة الخضراء	B	107	13	الثالث	مصعد	130	1.04	12250	1,656,200	100,000	256,083	165,620	135,979	95,320	78,760

م	المدينة	اسم المنطقة	نموذج	رقم العقار	رقم الوحدة	نوع الدور	مصعد	مساحة الوحدة	نسبة التميز	سعر المتر	قيمة الوحدة	جدية الحجز	استكمال ال 20% + 1% م ادارية + 0.5% مجلس امناء	قيمة ال 10% عند الاستلام	القسط الثابت الربع سنوي على 3 سنوات بالفوائد	القسط الثابت الربع سنوي على 5 سنوات بالفوائد	القسط الثابت الربع سنوي على 7 سنوات بالفوائد
945	الشيخ زايد	الثورة الخضراء	B	107	14	الثالث	مصعد	140	1.06	12250	1,817,900	100,000	290,849	181,790	149,255	104,627	86,449
946	الشيخ زايد	الثورة الخضراء	B	107	15	الثالث	مصعد	140	1.04	12250	1,783,600	100,000	283,474	178,360	146,439	102,652	84,818
947	الشيخ زايد	الثورة الخضراء	B	107	16	الثالث	مصعد	130	1.02	12250	1,624,350	100,000	249,235	162,435	133,364	93,487	77,245
948	الشيخ زايد	الثورة الخضراء	B	107	17	الرابع	مصعد	130	1.04	12250	1,656,200	100,000	256,083	165,620	135,979	95,320	78,760
949	الشيخ زايد	الثورة الخضراء	B	107	18	الرابع	مصعد	140	1.06	12250	1,817,900	100,000	290,849	181,790	149,255	104,627	86,449
950	الشيخ زايد	الثورة الخضراء	B	107	19	الرابع	مصعد	140	1.04	12250	1,783,600	100,000	283,474	178,360	146,439	102,652	84,818
951	الشيخ زايد	الثورة الخضراء	B	107	20	الرابع	مصعد	130	1.02	12250	1,624,350	100,000	249,235	162,435	133,364	93,487	77,245
952	الشيخ زايد	الثورة الخضراء	B	107	21	الاخير	مصعد	130	1.02	12250	1,624,350	100,000	249,235	162,435	133,364	93,487	77,245
953	الشيخ زايد	الثورة الخضراء	B	107	22	الاخير	مصعد	140	1.04	12250	1,783,600	100,000	283,474	178,360	146,439	102,652	84,818
954	الشيخ زايد	الثورة الخضراء	B	107	23	الاخير	مصعد	140	1.02	12250	1,749,300	100,000	276,100	174,930	143,623	100,678	83,187
955	الشيخ زايد	الثورة الخضراء	B	107	24	الاخير	مصعد	130	1.00	12250	1,592,500	100,000	242,388	159,250	130,749	91,654	75,731
956	الشيخ زايد	الثورة الخضراء	B	108	1	الأرضي	مصعد	100	1.02	12250	1,249,500	100,000	168,643	124,950	102,588	71,913	59,419
957	الشيخ زايد	الثورة الخضراء	B	108	2	الأرضي	مصعد	150	1.04	12250	1,911,000	100,000	310,865	191,100	156,899	109,985	90,877
958	الشيخ زايد	الثورة الخضراء	B	108	3	الأرضي	مصعد	150	1.02	12250	1,874,250	100,000	302,964	187,425	153,881	107,870	89,129
959	الشيخ زايد	الثورة الخضراء	B	108	4	الأرضي	مصعد	130	1.00	12250	1,592,500	100,000	242,388	159,250	130,749	91,654	75,731
960	الشيخ زايد	الثورة الخضراء	B	108	5	الأول	مصعد	130	1.04	12250	1,656,200	100,000	256,083	165,620	135,979	95,320	78,760
961	الشيخ زايد	الثورة الخضراء	B	108	12	الثاني	مصعد	130	1.02	12250	1,624,350	100,000	249,235	162,435	133,364	93,487	77,245
962	الشيخ زايد	الثورة الخضراء	B	108	16	الثالث	مصعد	130	1.02	12250	1,624,350	100,000	249,235	162,435	133,364	93,487	77,245
963	الشيخ زايد	الثورة الخضراء	B	108	20	الرابع	مصعد	130	1.02	12250	1,624,350	100,000	249,235	162,435	133,364	93,487	77,245
964	الشيخ زايد	الثورة الخضراء	B	108	21	الاخير	مصعد	130	1.02	12250	1,624,350	100,000	249,235	162,435	133,364	93,487	77,245
965	الشيخ زايد	الثورة الخضراء	B	108	23	الاخير	مصعد	140	1.02	12250	1,749,300	100,000	276,100	174,930	143,623	100,678	83,187
966	الشيخ زايد	الثورة الخضراء	B	108	24	الاخير	مصعد	130	1.00	12250	1,592,500	100,000	242,388	159,250	130,749	91,654	75,731
967	الشيخ زايد	الثورة الخضراء	B	109	1	الأرضي	مصعد	100	1.02	12250	1,249,500	100,000	168,643	124,950	102,588	71,913	59,419
968	الشيخ زايد	الثورة الخضراء	B	109	2	الأرضي	مصعد	150	1.04	12250	1,911,000	100,000	310,865	191,100	156,899	109,985	90,877
969	الشيخ زايد	الثورة الخضراء	B	109	3	الأرضي	مصعد	150	1.02	12250	1,874,250	100,000	302,964	187,425	153,881	107,870	89,129
970	الشيخ زايد	الثورة الخضراء	B	109	8	الأول	مصعد	130	1.02	12250	1,624,350	100,000	249,235	162,435	133,364	93,487	77,245
971	الشيخ زايد	الثورة الخضراء	B	109	12	الثاني	مصعد	130	1.02	12250	1,624,350	100,000	249,235	162,435	133,364	93,487	77,245
972	الشيخ زايد	الثورة الخضراء	B	109	16	الثالث	مصعد	130	1.02	12250	1,624,350	100,000	249,235	162,435	133,364	93,487	77,245
973	الشيخ زايد	الثورة الخضراء	B	109	21	الاخير	مصعد	130	1.02	12250	1,624,350	100,000	249,235	162,435	133,364	93,487	77,245
974	الشيخ زايد	الثورة الخضراء	B	109	23	الاخير	مصعد	140	1.02	12250	1,749,300	100,000	276,100	174,930	143,623	100,678	83,187
975	الشيخ زايد	الثورة الخضراء	B	109	24	الاخير	مصعد	130	1.00	12250	1,592,500	100,000	242,388	159,250	130,749	91,654	75,731
976	الشيخ زايد	الثورة الخضراء	B	110	2	الأرضي	مصعد	150	1.04	12250	1,911,000	100,000	310,865	191,100	156,899	109,985	90,877
977	الشيخ زايد	الثورة الخضراء	B	110	3	الأرضي	مصعد	150	1.02	12250	1,874,250	100,000	302,964	187,425	153,881	107,870	89,129
978	الشيخ زايد	الثورة الخضراء	B	110	4	الأرضي	مصعد	130	1.00	12250	1,592,500	100,000	242,388	159,250	130,749	91,654	75,731
979	الشيخ زايد	الثورة الخضراء	B	110	7	الأول	مصعد	140	1.04	12250	1,783,600	100,000	283,474	178,360	146,439	102,652	84,818
980	الشيخ زايد	الثورة الخضراء	B	110	8	الأول	مصعد	130	1.02	12250	1,624,350	100,000	249,235	162,435	133,364	93,487	77,245
981	الشيخ زايد	الثورة الخضراء	B	110	12	الثاني	مصعد	130	1.02	12250	1,624,350	100,000	249,235	162,435	133,364	93,487	77,245
982	الشيخ زايد	الثورة الخضراء	B	110	16	الثالث	مصعد	130	1.02	12250	1,624,350	100,000	249,235	162,435	133,364	93,487	77,245
983	الشيخ زايد	الثورة الخضراء	B	110	24	الاخير	مصعد	130	1.00	12250	1,592,500	100,000	242,388	159,250	130,749	91,654	75,731
984	الشيخ زايد	الثورة الخضراء	B	111	2	الأرضي	مصعد	150	1.04	12250	1,911,000	100,000	310,865	191,100	156,899	109,985	90,877
985	الشيخ زايد	الثورة الخضراء	B	111	4	الأرضي	مصعد	130	1.02	12250	1,624,350	100,000	249,235	162,435	133,364	93,487	77,245
986	الشيخ زايد	الثورة الخضراء	B	111	18	الرابع	مصعد	140	1.06	12250	1,817,900	100,000	290,849	181,790	149,255	104,627	86,449
987	الشيخ زايد	الثورة الخضراء	B	111	21	الاخير	مصعد	130	1.02	12250	1,624,350	100,000	249,235	162,435	133,364	93,487	77,245
988	الشيخ زايد	الثورة الخضراء	A	122	1	الأرضي	مصعد	115	1.04	12250	1,465,100	100,000	214,997	146,510	120,289	84,322	69,672
989	الشيخ زايد	الثورة الخضراء	A	122	2	الأرضي	مصعد	130	1.04	12250	1,656,200	100,000	256,083	165,620	135,979	95,320	78,760
990	الشيخ زايد	الثورة الخضراء	A	122	3	الأرضي	مصعد	130	1.02	12250	1,624,350	100,000	249,235	162,435	133,364	93,487	77,245
991	الشيخ زايد	الثورة الخضراء	A	122	4	الأرضي	مصعد	115	1.02	12250	1,436,925	100,000	208,939	143,693	117,976	82,700	68,332
992	الشيخ زايد	الثورة الخضراء	A	122	5	الأول	مصعد	130	1.06	12250	1,688,050	100,000	262,931	168,805	138,594	97,153	80,274
993	الشيخ زايد	الثورة الخضراء	A	122	6	الأول	مصعد	130	1.06	12250	1,688,050	100,000	262,931	168,805	138,594	97,153	80,274
994	الشيخ زايد	الثورة الخضراء	A	122	7	الأول	مصعد	130	1.04	12250	1,656,200	100,000	256,083	165,620	135,979	95,320	78,760
995	الشيخ زايد	الثورة الخضراء	A	122	8	الأول	مصعد	130	1.04	12250	1,656,200	100,000	256,083	165,620	135,979	95,320	78,760
996	الشيخ زايد	الثورة الخضراء	A	122	9	الثاني	مصعد	130	1.06	12250	1,688,050	100,000	262,931	168,805	138,594	97,153	80,274
997	الشيخ زايد	الثورة الخضراء	A	122	10	الثاني	مصعد	130	1.06	12250	1,688,050	100,000	262,931	168,805	138,594	97,153	80,274
998	الشيخ زايد	الثورة الخضراء	A	122	11	الثاني	مصعد	130	1.04	12250	1,656,200	100,000	256,083	165,620	135,979	95,320	78,760
999	الشيخ زايد	الثورة الخضراء	A	122	12	الثاني	مصعد	130	1.04	12250	1,656,200	100,000	256,083	165,620	135,979	95,320	78,760
1000	الشيخ زايد	الثورة الخضراء	A	122	13	الثالث	مصعد	130	1.06	12250	1,688,050	100,000	262,931	168,805	138,594	97,153	80,274
1001	السادس من أكتوبر	التوسعات الشمالية	B	90	4	الأرضي	مصعد	130	1.00	9580	1,245,400	100,000	167,761	124,540	102,251	71,677	59,224
1002	السادس من أكتوبر	التوسعات الشمالية	B	90	21	الأخير	مصعد	130	1.02	9580	1,270,308	100,000	173,116	127,031	104,296	73,111	60,409
1003	السادس من أكتوبر	التوسعات الشمالية	B	90	24	الأخير	مصعد	130	1.00	9580	1,245,400	100,000	167,761	124,540	102,251	71,677	59,224

م	المدينة	اسم المنطقة	نموذج	رقم العقار	رقم الوحدة	نوع الدور	مصعد	مساحة الوحدة	نسبة التميز	سعر المتر	قيمة الوحدة	جدية الحجز	استكمال الـ 20% + 1% م ادارية + 0.5% مجلس امناء	قيمة الـ 10% عند الاستلام	القسط الثابت الربع سنوي على 3 سنوات بالفوائد	القسط الثابت الربع سنوي على 5 سنوات بالفوائد	القسط الثابت الربع سنوي على 7 سنوات بالفوائد
1122	السادس من أكتوبر	التوسعات الشمالية	B	106	21	الأخير	مصعد	130	1.02	9580	1,270,308	100,000	173,116	127,031	104,296	73,111	60,409
1123	السادس من أكتوبر	التوسعات الشمالية	B	106	24	الأخير	مصعد	130	1.00	9580	1,245,400	100,000	167,761	124,540	102,251	71,677	59,224
1124	السادس من أكتوبر	التوسعات الشمالية	A	107	4	الأرضي	مصعد	115	1.00	9580	1,101,700	100,000	136,866	110,170	90,453	63,407	52,391
1125	السادس من أكتوبر	التوسعات الشمالية	A	107	8	الأول	مصعد	130	1.02	9580	1,270,308	100,000	173,116	127,031	104,296	73,111	60,409
1126	السادس من أكتوبر	التوسعات الشمالية	A	108	3	الأرضي	مصعد	130	1.02	9580	1,270,308	100,000	173,116	127,031	104,296	73,111	60,409
1127	السادس من أكتوبر	التوسعات الشمالية	A	108	4	الأرضي	مصعد	115	1.00	9580	1,101,700	100,000	136,866	110,170	90,453	63,407	52,391
1128	السادس من أكتوبر	التوسعات الشمالية	A	108	12	الثاني	مصعد	130	1.02	9580	1,270,308	100,000	173,116	127,031	104,296	73,111	60,409
1129	السادس من أكتوبر	التوسعات الشمالية	A	108	21	الأخير	مصعد	130	1.02	9580	1,270,308	100,000	173,116	127,031	104,296	73,111	60,409
1130	السادس من أكتوبر	التوسعات الشمالية	A	108	24	الأخير	مصعد	130	1.00	9580	1,245,400	100,000	167,761	124,540	102,251	71,677	59,224
1131	السادس من أكتوبر	التوسعات الشمالية	A	109	3	الأرضي	مصعد	130	1.02	9580	1,270,308	100,000	173,116	127,031	104,296	73,111	60,409
1132	السادس من أكتوبر	التوسعات الشمالية	A	109	4	الأرضي	مصعد	115	1.00	9580	1,101,700	100,000	136,866	110,170	90,453	63,407	52,391
1133	السادس من أكتوبر	التوسعات الشمالية	A	109	7	الأول	مصعد	130	1.04	9580	1,295,216	100,000	178,471	129,522	106,341	74,544	61,593
1134	السادس من أكتوبر	التوسعات الشمالية	A	109	8	الأول	مصعد	130	1.02	9580	1,270,308	100,000	173,116	127,031	104,296	73,111	60,409
1135	السادس من أكتوبر	التوسعات الشمالية	A	109	20	الرابع	مصعد	130	1.02	9580	1,270,308	100,000	173,116	127,031	104,296	73,111	60,409
1136	السادس من أكتوبر	التوسعات الشمالية	A	109	24	الأخير	مصعد	130	1.00	9580	1,245,400	100,000	167,761	124,540	102,251	71,677	59,224
1137	السادس من أكتوبر	التوسعات الشمالية	A	110	1	الأرضي	مصعد	115	1.02	9580	1,123,734	100,000	141,603	112,373	92,262	64,675	53,439
1138	السادس من أكتوبر	التوسعات الشمالية	A	110	3	الأرضي	مصعد	130	1.02	9580	1,270,308	100,000	173,116	127,031	104,296	73,111	60,409
1139	السادس من أكتوبر	التوسعات الشمالية	A	110	4	الأرضي	مصعد	115	1.00	9580	1,101,700	100,000	136,866	110,170	90,453	63,407	52,391
1140	السادس من أكتوبر	التوسعات الشمالية	A	110	20	الرابع	مصعد	130	1.02	9580	1,270,308	100,000	173,116	127,031	104,296	73,111	60,409
1141	السادس من أكتوبر	التوسعات الشمالية	A	110	21	الأخير	مصعد	130	1.02	9580	1,270,308	100,000	173,116	127,031	104,296	73,111	60,409
1142	السادس من أكتوبر	التوسعات الشمالية	A	110	24	الأخير	مصعد	130	1.00	9580	1,245,400	100,000	167,761	124,540	102,251	71,677	59,224
1143	السادس من أكتوبر	التوسعات الشمالية	A	111	1	الأرضي	مصعد	115	1.02	9580	1,123,734	100,000	141,603	112,373	92,262	64,675	53,439
1144	السادس من أكتوبر	التوسعات الشمالية	A	111	2	الأرضي	مصعد	130	1.04	9580	1,295,216	100,000	178,471	129,522	106,341	74,544	61,593
1145	السادس من أكتوبر	التوسعات الشمالية	A	111	3	الأرضي	مصعد	130	1.02	9580	1,270,308	100,000	173,116	127,031	104,296	73,111	60,409
1146	السادس من أكتوبر	التوسعات الشمالية	A	111	4	الأرضي	مصعد	115	1.00	9580	1,101,700	100,000	136,866	110,170	90,453	63,407	52,391
1147	السادس من أكتوبر	التوسعات الشمالية	A	111	8	الأول	مصعد	130	1.02	9580	1,270,308	100,000	173,116	127,031	104,296	73,111	60,409
1148	السادس من أكتوبر	التوسعات الشمالية	A	111	16	الثالث	مصعد	130	1.02	9580	1,270,308	100,000	173,116	127,031	104,296	73,111	60,409
1149	السادس من أكتوبر	التوسعات الشمالية	A	111	20	الرابع	مصعد	130	1.02	9580	1,270,308	100,000	173,116	127,031	104,296	73,111	60,409
1150	السادس من أكتوبر	التوسعات الشمالية	A	111	21	الأخير	مصعد	130	1.02	9580	1,270,308	100,000	173,116	127,031	104,296	73,111	60,409
1151	السادس من أكتوبر	التوسعات الشمالية	A	111	23	الأخير	مصعد	130	1.02	9580	1,270,308	100,000	173,116	127,031	104,296	73,111	60,409
1152	السادس من أكتوبر	التوسعات الشمالية	A	111	24	الأخير	مصعد	130	1.00	9580	1,245,400	100,000	167,761	124,540	102,251	71,677	59,224
1153	السادس من أكتوبر	التوسعات الشمالية	A	112	1	الأرضي	مصعد	115	1.02	9580	1,123,734	100,000	141,603	112,373	92,262	64,675	53,439
1154	السادس من أكتوبر	التوسعات الشمالية	A	112	3	الأرضي	مصعد	130	1.02	9580	1,270,308	100,000	173,116	127,031	104,296	73,111	60,409
1155	السادس من أكتوبر	التوسعات الشمالية	A	112	4	الأرضي	مصعد	115	1.00	9580	1,101,700	100,000	136,866	110,170	90,453	63,407	52,391
1156	السادس من أكتوبر	التوسعات الشمالية	A	112	7	الأول	مصعد	130	1.04	9580	1,295,216	100,000	178,471	129,522	106,341	74,544	61,593
1157	السادس من أكتوبر	التوسعات الشمالية	A	112	11	الثاني	مصعد	130	1.04	9580	1,295,216	100,000	178,471	129,522	106,341	74,544	61,593
1158	السادس من أكتوبر	التوسعات الشمالية	A	112	21	الأخير	مصعد	130	1.02	9580	1,270,308	100,000	173,116	127,031	104,296	73,111	60,409
1159	السادس من أكتوبر	التوسعات الشمالية	A	112	24	الأخير	مصعد	130	1.00	9580	1,245,400	100,000	167,761	124,540	102,251	71,677	59,224
1160	السادس من أكتوبر	التوسعات الشمالية	B	123	2	الأرضي	مصعد	150	1.04	9580	1,494,480	100,000	221,313	149,448	122,701	86,013	71,069
1161	السادس من أكتوبر	التوسعات الشمالية	B	126	3	الأرضي	مصعد	150	1.04	9580	1,494,480	100,000	221,313	149,448	122,701	86,013	71,069
1162	السادس من أكتوبر	التوسعات الشمالية	B	138	6	الأول	مصعد	140	1.06	9580	1,421,672	100,000	205,659	142,167	116,723	81,822	67,607
1163	السادس من أكتوبر	التوسعات الشمالية	B	179	1	الأرضي	مصعد	100	1.04	9580	996,320	100,000	114,209	99,632	81,801	57,342	47,380
1164	السادس من أكتوبر	التوسعات الشمالية	B	179	2	الأرضي	مصعد	150	1.04	9580	1,494,480	100,000	221,313	149,448	122,701	86,013	71,069
1165	السادس من أكتوبر	التوسعات الشمالية	B	179	3	الأرضي	مصعد	150	1.02	9580	1,465,740	100,000	215,134	146,574	120,341	84,358	69,703
1166	السادس من أكتوبر	التوسعات الشمالية	B	179	4	الأرضي	مصعد	130	1.02	9580	1,270,308	100,000	173,116	127,031	104,296	73,111	60,409
1167	السادس من أكتوبر	التوسعات الشمالية	B	179	5	الأول	مصعد	130	1.06	9580	1,320,124	100,000	183,827	132,012	108,386	75,978	62,778
1168	السادس من أكتوبر	التوسعات الشمالية	B	179	6	الأول	مصعد	140	1.06	9580	1,421,672	100,000	205,659	142,167	116,723	81,822	67,607
1169	السادس من أكتوبر	التوسعات الشمالية	B	179	7	الأول	مصعد	140	1.04	9580	1,394,848	100,000	199,892	139,485	114,521	80,278	66,331
1170	السادس من أكتوبر	التوسعات الشمالية	B	179	8	الأول	مصعد	130	1.04	9580	1,295,216	100,000	178,471	129,522	106,341	74,544	61,593
1171	السادس من أكتوبر	التوسعات الشمالية	B	179	9	الثاني	مصعد	130	1.06	9580	1,320,124	100,000	183,827	132,012	108,386	75,978	62,778
1172	السادس من أكتوبر	التوسعات الشمالية	B	179	10	الثاني	مصعد	140	1.06	9580	1,421,672	100,000	205,659	142,167	116,723	81,822	67,607
1173	السادس من أكتوبر	التوسعات الشمالية	B	179	11	الثاني	مصعد	140	1.04	9580	1,394,848	100,000	199,892	139,485	114,521	80,278	66,331
1174	السادس من أكتوبر	التوسعات الشمالية	B	179	12	الثاني	مصعد	130	1.04	9580	1,295,216	100,000	178,471	129,522	106,341	74,544	61,593
1175	السادس من أكتوبر	التوسعات الشمالية	B	179	13	الثالث	مصعد	130	1.06	9580	1,320,124	100,000	183,827	132,012	108,386	75,978	62,778
1176	السادس من أكتوبر	التوسعات الشمالية	B	179	14	الثالث	مصعد	140	1.06	9580	1,421,672	100,000	205,659	142,167	116,723	81,822	67,607
1177	السادس من أكتوبر	التوسعات الشمالية	B	179	15	الثالث	مصعد	140	1.04	9580	1,394,848	100,000	199,892	139,485	114,521	80,278	66,331
1178	السادس من أكتوبر	التوسعات الشمالية	B	179	16	الثالث	مصعد	130	1.04	9580	1,295,216	100,000	178,471	129,522	106,341	74,544	61,593
1179	السادس من أكتوبر	التوسعات الشمالية	B	179	17	الرابع	مصعد	130	1.06	9580	1,320,124	100,000	183,827	132,012	108,386	75,978	62,778
1180	السادس من أكتوبر	التوسعات الشمالية	B	179	18	الرابع	مصعد	140	1.06	9580	1,421,672	100,000	205,659	142,167	116,723	81,822	67,607

م	المدينة	اسم المنطقة	نموذج	رقم العقار	رقم الوحدة	نوع الدور	مصعد	مساحة الوحدة	نسبة التميز	سعر المتر	قيمة الوحدة	جدية الحجز	استكمال الـ 20% + 1% م ادارية + 0.5% مجلس امناء	قيمة الـ 10% عند الاستلام	الربع الثابت 3 سنوات بالفوائد	الربع الثابت 5 سنوات بالفوائد	الربع الثابت 7 سنوات بالفوائد
1653	السادس من أكتوبر	التوسعات الشمالية	B	199	11	الثاني	مصعد	140	1.04	9580	1,394,848	100,000	199,892	139,485	114	521	66,331
1654	السادس من أكتوبر	التوسعات الشمالية	B	199	12	الثاني	مصعد	130	1.04	9580	1,295,216	100,000	178,471	129,522	106	341	61,593
1655	السادس من أكتوبر	التوسعات الشمالية	B	199	13	الثالث	مصعد	130	1.06	9580	1,320,124	100,000	183,827	132,012	108	386	62,778
1656	السادس من أكتوبر	التوسعات الشمالية	B	199	14	الثالث	مصعد	140	1.06	9580	1,421,672	100,000	205,659	142,167	116	723	67,607
1657	السادس من أكتوبر	التوسعات الشمالية	B	199	15	الثالث	مصعد	140	1.04	9580	1,394,848	100,000	199,892	139,485	114	521	66,331
1658	السادس من أكتوبر	التوسعات الشمالية	B	199	16	الثالث	مصعد	130	1.04	9580	1,295,216	100,000	178,471	129,522	106	341	61,593
1659	السادس من أكتوبر	التوسعات الشمالية	B	199	17	الرابع	مصعد	130	1.06	9580	1,320,124	100,000	183,827	132,012	108	386	62,778
1660	السادس من أكتوبر	التوسعات الشمالية	B	199	18	الرابع	مصعد	140	1.06	9580	1,421,672	100,000	205,659	142,167	116	723	67,607
1661	السادس من أكتوبر	التوسعات الشمالية	B	199	19	الرابع	مصعد	140	1.04	9580	1,394,848	100,000	199,892	139,485	114	521	66,331
1662	السادس من أكتوبر	التوسعات الشمالية	B	199	20	الرابع	مصعد	130	1.04	9580	1,295,216	100,000	178,471	129,522	106	341	61,593
1663	السادس من أكتوبر	التوسعات الشمالية	B	199	21	الأخير	مصعد	130	1.04	9580	1,295,216	100,000	178,471	129,522	106	341	61,593
1664	السادس من أكتوبر	التوسعات الشمالية	B	199	22	الأخير	مصعد	140	1.04	9580	1,394,848	100,000	199,892	139,485	114	521	66,331
1665	السادس من أكتوبر	التوسعات الشمالية	B	199	23	الأخير	مصعد	140	1.02	9580	1,368,024	100,000	194,125	136,802	112	319	65,056
1666	السادس من أكتوبر	التوسعات الشمالية	B	199	24	الأخير	مصعد	130	1.02	9580	1,270,308	100,000	173,116	127,031	104	296	60,409
1667	السادس من أكتوبر	التوسعات الشمالية	B	200	1	الأرضي	مصعد	100	1.04	9580	996,320	100,000	114,209	99,632	81	801	47,380
1668	السادس من أكتوبر	التوسعات الشمالية	B	200	2	الأرضي	مصعد	150	1.04	9580	1,494,480	100,000	221,313	149,448	122	701	71,069
1669	السادس من أكتوبر	التوسعات الشمالية	B	200	3	الأرضي	مصعد	150	1.02	9580	1,465,740	100,000	215,134	146,574	120	341	69,703
1670	السادس من أكتوبر	التوسعات الشمالية	B	200	4	الأرضي	مصعد	130	1.02	9580	1,270,308	100,000	173,116	127,031	104	296	60,409
1671	السادس من أكتوبر	التوسعات الشمالية	B	200	5	الأول	مصعد	130	1.06	9580	1,320,124	100,000	183,827	132,012	108	386	62,778
1672	السادس من أكتوبر	التوسعات الشمالية	B	200	6	الأول	مصعد	140	1.06	9580	1,421,672	100,000	205,659	142,167	116	723	67,607
1673	السادس من أكتوبر	التوسعات الشمالية	B	200	7	الأول	مصعد	140	1.04	9580	1,394,848	100,000	199,892	139,485	114	521	66,331
1674	السادس من أكتوبر	التوسعات الشمالية	B	200	8	الأول	مصعد	130	1.04	9580	1,295,216	100,000	178,471	129,522	106	341	61,593
1675	السادس من أكتوبر	التوسعات الشمالية	B	200	9	الثاني	مصعد	130	1.06	9580	1,320,124	100,000	183,827	132,012	108	386	62,778
1676	السادس من أكتوبر	التوسعات الشمالية	B	200	10	الثاني	مصعد	140	1.06	9580	1,421,672	100,000	205,659	142,167	116	723	67,607
1677	السادس من أكتوبر	التوسعات الشمالية	B	200	11	الثاني	مصعد	140	1.04	9580	1,394,848	100,000	199,892	139,485	114	521	66,331
1678	السادس من أكتوبر	التوسعات الشمالية	B	200	12	الثاني	مصعد	140	1.04	9580	1,394,848	100,000	199,892	139,485	114	521	66,331
		التوسعات الشمالية											1679	السادس من أكتوبر			
		التوسعات الشمالية											1680	السادس من أكتوبر			
		التوسعات الشمالية											1681	السادس من أكتوبر			
		التوسعات الشمالية											1682	السادس من أكتوبر			
		التوسعات الشمالية											1683	السادس من أكتوبر			
		التوسعات الشمالية											1684	السادس من أكتوبر			
		التوسعات الشمالية											1685	السادس من أكتوبر			
		التوسعات الشمالية											1686	السادس من أكتوبر			
		التوسعات الشمالية											1687	السادس من أكتوبر			
		التوسعات الشمالية											1688	السادس من أكتوبر			
		التوسعات الشمالية											1689	السادس من أكتوبر			
		التوسعات الشمالية											1690	السادس من أكتوبر			
		التوسعات الشمالية											1691	السادس من أكتوبر			
		التوسعات الشمالية											1692	السادس من أكتوبر			
		التوسعات الشمالية											1693	السادس من أكتوبر			
		التوسعات الشمالية											1694	السادس من أكتوبر			
		التوسعات الشمالية											1695	السادس من أكتوبر			
		التوسعات الشمالية											1696	السادس من أكتوبر			
		التوسعات الشمالية											1697	السادس من أكتوبر			
		التوسعات الشمالية											1698	السادس من أكتوبر			
		التوسعات الشمالية											1699	السادس من أكتوبر			
		التوسعات الشمالية											1700	السادس من أكتوبر			
		التوسعات الشمالية											1701	السادس من أكتوبر			
		التوسعات الشمالية											1702	السادس من أكتوبر			
		التوسعات الشمالية											1703	السادس من أكتوبر			
		التوسعات الشمالية											1704	السادس من أكتوبر			
		التوسعات الشمالية											1705	السادس من أكتوبر			
		التوسعات الشمالية											1706	السادس من أكتوبر			
		التوسعات الشمالية											1707	السادس من أكتوبر			
		التوسعات الشمالية											1708	السادس من أكتوبر			
		التوسعات الشمالية											1709	السادس من أكتوبر			
		التوسعات الشمالية											1710	السادس من أكتوبر			
		التوسعات الشمالية											1711	السادس من أكتوبر			

م	المدينة	اسم المنطقة	نموذج	رقم العقار	رقم الوحدة	نوع الدور	مصعد	مساحة الوحدة	نسبة التميز	سعر المتر	قيمة الوحدة	جدية الحجز	استكمال ال 20% + 1% م ادارية + 0.5% مجلس امناء	قيمة ال 10% عند الاستلام	القسط الثابت الربع سنوي على 3 سنوات بالفوائد	القسط الثابت الربع سنوي على 5 سنوات بالفوائد	القسط الثابت الربع سنوي على 7 سنوات بالفوائد
2243	السادس من أكتوبر	التوسعات الشمالية	B	231	1	الأرضي	مصعد	100	1.04	9580	996,320	100,000	114,209	99,632	81,801	57,342	47,380
2244	السادس من أكتوبر	التوسعات الشمالية	B	231	2	الأرضي	مصعد	150	1.04	9580	1,494,480	100,000	221,313	149,448	122,701	86,013	71,069
2245	السادس من أكتوبر	التوسعات الشمالية	B	231	3	الأرضي	مصعد	150	1.04	9580	1,494,480	100,000	221,313	149,448	122,701	86,013	71,069
2246	السادس من أكتوبر	التوسعات الشمالية	B	231	4	الأرضي	مصعد	130	1.04	9580	1,295,216	100,000	178,471	129,522	106,341	74,544	61,593
2247	السادس من أكتوبر	التوسعات الشمالية	B	231	5	الأول	مصعد	130	1.06	9580	1,320,124	100,000	183,827	132,012	108,386	75,978	62,778
2248	السادس من أكتوبر	التوسعات الشمالية	B	231	6	الأول	مصعد	140	1.06	9580	1,421,672	100,000	205,659	142,167	116,723	81,822	67,607
2249	السادس من أكتوبر	التوسعات الشمالية	B	231	7	الأول	مصعد	140	1.06	9580	1,421,672	100,000	205,659	142,167	116,723	81,822	67,607
2250	السادس من أكتوبر	التوسعات الشمالية	B	231	8	الأول	مصعد	130	1.06	9580	1,320,124	100,000	183,827	132,012	108,386	75,978	62,778
2251	السادس من أكتوبر	التوسعات الشمالية	B	231	9	الثاني	مصعد	130	1.06	9580	1,320,124	100,000	183,827	132,012	108,386	75,978	62,778
2252	السادس من أكتوبر	التوسعات الشمالية	B	231	10	الثاني	مصعد	140	1.06	9580	1,421,672	100,000	205,659	142,167	116,723	81,822	67,607
2253	السادس من أكتوبر	التوسعات الشمالية	B	231	11	الثاني	مصعد	140	1.06	9580	1,421,672	100,000	205,659	142,167	116,723	81,822	67,607
2254	السادس من أكتوبر	التوسعات الشمالية	B	231	12	الثاني	مصعد	130	1.06	9580	1,320,124	100,000	183,827	132,012	108,386	75,978	62,778
2255	السادس من أكتوبر	التوسعات الشمالية	B	231	13	الثالث	مصعد	130	1.06	9580	1,320,124	100,000	183,827	132,012	108,386	75,978	62,778
2256	السادس من أكتوبر	التوسعات الشمالية	B	231	14	الثالث	مصعد	140	1.06	9580	1,421,672	100,000	205,659	142,167	116,723	81,822	67,607
2257	السادس من أكتوبر	التوسعات الشمالية	B	231	15	الثالث	مصعد	140	1.06	9580	1,421,672	100,000	205,659	142,167	116,723	81,822	67,607
2258	السادس من أكتوبر	التوسعات الشمالية	B	231	16	الثالث	مصعد	130	1.06	9580	1,320,124	100,000	183,827	132,012	108,386	75,978	62,778
2259	السادس من أكتوبر	التوسعات الشمالية	B	231	17	الرابع	مصعد	130	1.06	9580	1,320,124	100,000	183,827	132,012	108,386	75,978	62,778
2260	السادس من أكتوبر	التوسعات الشمالية	B	231	18	الرابع	مصعد	140	1.06	9580	1,421,672	100,000	205,659	142,167	116,723	81,822	67,607
2261	السادس من أكتوبر	التوسعات الشمالية	B	231	19	الرابع	مصعد	140	1.06	9580	1,421,672	100,000	205,659	142,167	116,723	81,822	67,607
2262	السادس من أكتوبر	التوسعات الشمالية	B	231	20	الرابع	مصعد	130	1.06	9580	1,320,124	100,000	183,827	132,012	108,386	75,978	62,778
2263	السادس من أكتوبر	التوسعات الشمالية	B	231	21	الأخير	مصعد	130	1.04	9580	1,295,216	100,000	178,471	129,522	106,341	74,544	61,593
2264	السادس من أكتوبر	التوسعات الشمالية	B	231	22	الأخير	مصعد	140	1.04	9580	1,394,848	100,000	199,892	139,485	114,521	80,278	66,331
2265	السادس من أكتوبر	التوسعات الشمالية	B	231	23	الأخير	مصعد	140	1.04	9580	1,394,848	100,000	199,892	139,485	114,521	80,278	66,331
2266	السادس من أكتوبر	التوسعات الشمالية	B	231	24	الأخير	مصعد	130	1.04	9580	1,295,216	100,000	178,471	129,522	106,341	74,544	61,593
2267	القاهرة الجديدة	جنوب الجمعيات بالقرب من طريق العين السخنة	B	232	4	الأرضي	مصعد	130	1.00	11575	1,504,750	100,000	223,521	150,475	123,544	86,604	71,558
2268	القاهرة الجديدة	جنوب الجمعيات بالقرب من طريق العين السخنة	B	232	5	الأول	مصعد	130	1.04	11575	1,564,940	100,000	236,462	156,494	128,486	90,068	74,420
2269	القاهرة الجديدة	جنوب الجمعيات بالقرب من طريق العين السخنة	B	232	7	الأول	مصعد	140	1.04	11575	1,685,320	100,000	262,344	168,532	138,370	96,996	80,145
2270	القاهرة الجديدة	جنوب الجمعيات بالقرب من طريق العين السخنة	B	232	8	الأول	مصعد	130	1.02	11575	1,534,845	100,000	229,992	153,485	126,015	88,336	72,989
2271	القاهرة الجديدة	جنوب الجمعيات بالقرب من طريق العين السخنة	B	232	21	الأخير	مصعد	130	1.02	11575	1,534,845	100,000	229,992	153,485	126,015	88,336	72,989
2272	القاهرة الجديدة	جنوب الجمعيات بالقرب من طريق العين السخنة	B	232	22	الأخير	مصعد	140	1.04	11575	1,685,320	100,000	262,344	168,532	138,370	96,996	80,145
2273	القاهرة الجديدة	جنوب الجمعيات بالقرب من طريق العين السخنة	B	232	23	الأخير	مصعد	140	1.02	11575	1,652,910	100,000	255,376	165,291	135,709	95,131	78,603
2274	القاهرة الجديدة	جنوب الجمعيات بالقرب من طريق العين السخنة	B	233	4	الأرضي	مصعد	130	1.00	11575	1,504,750	100,000	223,521	150,475	123,544	86,604	71,558
2275	القاهرة الجديدة	جنوب الجمعيات بالقرب من طريق العين السخنة	B	233	8	الأول	مصعد	130	1.02	11575	1,534,845	100,000	229,992	153,485	126,015	88,336	72,989
2276	القاهرة الجديدة	جنوب الجمعيات بالقرب من طريق العين السخنة	B	233	17	الرابع	مصعد	130	1.04	11575	1,564,940	100,000	236,462	156,494	128,486	90,068	74,420
2277	القاهرة الجديدة	جنوب الجمعيات بالقرب من طريق العين السخنة	B	233	18	الرابع	مصعد	140	1.06	11575	1,717,730	100,000	269,312	171,773	141,031	98,861	81,686
2278	القاهرة الجديدة	جنوب الجمعيات بالقرب من طريق العين السخنة	B	234	21	الأخير	مصعد	130	1.02	11575	1,534,845	100,000	229,992	153,485	126,015	88,336	72,989
2279	القاهرة الجديدة	جنوب الجمعيات بالقرب من طريق العين السخنة	B	234	22	الأخير	مصعد	140	1.02	11575	1,652,910	100,000	255,376	165,291	135,709	95,131	78,603
2280	القاهرة الجديدة	جنوب الجمعيات بالقرب من طريق العين السخنة	B	235	9	الثاني	مصعد	130	1.04	11575	1,564,940	100,000	236,462	156,494	128,486	90,068	74,420
2281	القاهرة الجديدة	جنوب الجمعيات بالقرب من طريق العين السخنة	B	235	14	الثالث	مصعد	140	1.04	11575	1,685,320	100,000	262,344	168,532	138,370	96,996	80,145
2282	القاهرة الجديدة	جنوب الجمعيات بالقرب من طريق العين السخنة	B	235	23	الأخير	مصعد	140	1.00	11575	1,620,500	100,000	248,408	162,050	133,048	93,265	77,062
2283	القاهرة الجديدة	جنوب الجمعيات بالقرب من طريق العين السخنة	B	236	7	الأول	مصعد	140	1.02	11575	1,652,910	100,000	255,376	165,291	135,709	95,131	78,603
2284	القاهرة الجديدة	جنوب الجمعيات بالقرب من طريق العين السخنة	B	236	14	الثالث	مصعد	140	1.04	11575	1,685,320	100,000	262,344	168,532	138,370	96,996	80,145
2285	القاهرة الجديدة	جنوب الجمعيات بالقرب من طريق العين السخنة	B	236	23	الأخير	مصعد	140	1.00	11575	1,620,500	100,000	248,408	162,050	133,048	93,265	77,062
2286	القاهرة الجديدة	جنوب الجمعيات بالقرب من طريق العين السخنة	B	237	1	الأرضي	مصعد	100	1.02	11575	1,180,650	100,000	153,840	118,065	96,935	67,951	56,145
2287	القاهرة الجديدة	جنوب الجمعيات بالقرب من طريق العين السخنة	B	237	12	الثاني	مصعد	130	1.02	11575	1,534,845	100,000	229,992	153,485	126,015	88,336	72,989
2288	القاهرة الجديدة	جنوب الجمعيات بالقرب من طريق العين السخنة	B	237	16	الثالث	مصعد	130	1.02	11575	1,534,845	100,000	229,992	153,485	126,015	88,336	72,989
2289	القاهرة الجديدة	جنوب الجمعيات بالقرب من طريق العين السخنة	B	237	17	الرابع	مصعد	130	1.04	11575	1,564,940	100,000	236,462	156,494	128,486	90,068	74,420
2290	القاهرة الجديدة	جنوب الجمعيات بالقرب من طريق العين السخنة	B	237	24	الأخير	مصعد	130	1.00	11575	1,504,750	100,000	223,521	150,475	123,544	86,604	71,558
2291	القاهرة الجديدة	جنوب الجمعيات بالقرب من طريق العين السخنة	B	238	3	الأرضي	مصعد	150	1.02	11575	1,770,975	100,000	280,760	177,098	145,402	101,926	84,218
2292	القاهرة الجديدة	جنوب الجمعيات بالقرب من طريق العين السخنة	B	238	7	الأول	مصعد	140	1.04	11575	1,685,320	100,000	262,344	168,532	138,370	96,996	80,145
2293	القاهرة الجديدة	جنوب الجمعيات بالقرب من طريق العين السخنة	B	238	9	الثاني	مصعد	130	1.06	11575	1,595,035	100,000	242,933	159,504	130,957	91,800	75,851
2294	القاهرة الجديدة	جنوب الجمعيات بالقرب من طريق العين السخنة	B	238	23	الأخير	مصعد	140	1.02	11575	1,652,910	100,000	255,376	165,291	135,709	95,131	78,603
2295	القاهرة الجديدة	جنوب الجمعيات بالقرب من طريق العين السخنة	B	238	24	الأخير	مصعد	130	1.02	11575	1,534,845	100,000	229,992	153,485	126,015	88,336	72,989
2296	القاهرة الجديدة	جنوب الجمعيات بالقرب من طريق العين السخنة	B	239	3	الأرضي	مصعد	150	1.02	11575	1,770,975	100,000	280,760	177,098	145,402	101,926	84,218
2297	القاهرة الجديدة	جنوب الجمعيات بالقرب من طريق العين السخنة	B	239	8	الأول	مصعد	130	1.04	11575	1,564,940	100,000	236,462	156,494	128,486	90,068	74,420
2298	القاهرة الجديدة	جنوب الجمعيات بالقرب من طريق العين السخنة	B	239	17	الرابع	مصعد	130	1.06	11575	1,595,035	100,000	242,933	159,504	130,957	91,800	75,851
2299	القاهرة الجديدة	جنوب الجمعيات بالقرب من طريق العين السخنة	B	239	21	الأخير	مصعد	130	1.04	11575	1,564,940	100,000	236,462	156,494	128,486	90,068	74,420
2300	القاهرة الجديدة	جنوب الجمعيات بالقرب من طريق العين السخنة	B	239	22	الأخير	مصعد	140	1.04	11575	1,685,320	100,000	262,344	168,532	138,370	96,996	80,145
2301	القاهرة الجديدة	جنوب الجمعيات بالقرب من طريق العين السخنة	B	240	2	الأرضي	مصعد	150	1.04	11575	1,805,700	100,000	288,226	180,570	148,253	103,924	85,869

م	المدينة	اسم المنطقة	نموذج	رقم العقار	رقم الوحدة	نوع الدور	مصعد	مساحة الوحدة	نسبة التميز	سعر المتر	قيمة الوحدة	جدية الحجز	استكمال ال 20% + 1% م ادارية + 0.5% مجلس امناء	قيمة ال 10% عند الاستلام	القسط الثابت الربع سنوي على 3 سنوات بالفوائد	القسط الثابت الربع سنوي على 5 سنوات بالفوائد	القسط الثابت الربع سنوي على 7 سنوات بالفوائد
5193	المنصورة الجديدة	المنطقة الأولى	B	9	23	الأخير	مصعد	140	1.02	8890	1,269,492	100,000	172,941	126,949	104,229	73,064	60,370
5194	المنصورة الجديدة	المنطقة الأولى	B	9	24	الأخير	مصعد	130	1.02	8890	1,178,814	100,000	153,445	117,881	96,784	67,845	56,058
5195	المنصورة الجديدة	المنطقة الأولى	B	10	1	الأرضي	مصعد	100	1.04	8890	924,560	100,000	98,780	92,456	75,909	53,212	43,967
5196	المنصورة الجديدة	المنطقة الأولى	B	10	2	الأرضي	مصعد	150	1.04	8890	1,386,840	100,000	198,171	138,684	113,864	79,818	65,951
5197	المنصورة الجديدة	المنطقة الأولى	B	10	3	الأرضي	مصعد	150	1.02	8890	1,360,170	100,000	192,437	136,017	111,674	78,283	64,682
5198	المنصورة الجديدة	المنطقة الأولى	B	10	4	الأرضي	مصعد	130	1.02	8890	1,178,814	100,000	153,445	117,881	96,784	67,845	56,058
5199	المنصورة الجديدة	المنطقة الأولى	B	10	5	الأول	مصعد	130	1.06	8890	1,225,042	100,000	163,384	122,504	100,579	70,505	58,256
5200	المنصورة الجديدة	المنطقة الأولى	B	10	6	الأول	مصعد	140	1.06	8890	1,319,276	100,000	183,644	131,928	108,316	75,929	62,738
5201	المنصورة الجديدة	المنطقة الأولى	B	10	7	الأول	مصعد	140	1.04	8890	1,294,384	100,000	178,293	129,438	106,273	74,496	61,554
5202	المنصورة الجديدة	المنطقة الأولى	B	10	8	الأول	مصعد	130	1.04	8890	1,201,928	100,000	158,415	120,193	98,682	69,175	57,157
5203	المنصورة الجديدة	المنطقة الأولى	B	10	9	الثاني	مصعد	130	1.06	8890	1,225,042	100,000	163,384	122,504	100,579	70,505	58,256
5204	المنصورة الجديدة	المنطقة الأولى	B	10	10	الثاني	مصعد	140	1.06	8890	1,319,276	100,000	183,644	131,928	108,316	75,929	62,738
5205	المنصورة الجديدة	المنطقة الأولى	B	10	11	الثاني	مصعد	140	1.04	8890	1,294,384	100,000	178,293	129,438	106,273	74,496	61,554
5206	المنصورة الجديدة	المنطقة الأولى	B	10	12	الثاني	مصعد	130	1.04	8890	1,201,928	100,000	158,415	120,193	98,682	69,175	57,157
5207	المنصورة الجديدة	المنطقة الأولى	B	10	13	الثالث	مصعد	130	1.06	8890	1,225,042	100,000	163,384	122,504	100,579	70,505	58,256
5208	المنصورة الجديدة	المنطقة الأولى	B	10	14	الثالث	مصعد	140	1.06	8890	1,319,276	100,000	183,644	131,928	108,316	75,929	62,738
5209	المنصورة الجديدة	المنطقة الأولى	B	10	15	الثالث	مصعد	140	1.04	8890	1,294,384	100,000	178,293	129,438	106,273	74,496	61,554
5210	المنصورة الجديدة	المنطقة الأولى	B	10	16	الثالث	مصعد	130	1.04	8890	1,201,928	100,000	158,415	120,193	98,682	69,175	57,157
5211	المنصورة الجديدة	المنطقة الأولى	B	10	17	الرابع	مصعد	130	1.06	8890	1,225,042	100,000	163,384	122,504	100,579	70,505	58,256
5212	المنصورة الجديدة	المنطقة الأولى	B	10	18	الرابع	مصعد	140	1.06	8890	1,319,276	100,000	183,644	131,928	108,316	75,929	62,738
5213	المنصورة الجديدة	المنطقة الأولى	B	10	19	الرابع	مصعد	140	1.04	8890	1,294,384	100,000	178,293	129,438	106,273	74,496	61,554
5214	المنصورة الجديدة	المنطقة الأولى	B	10	20	الرابع	مصعد	130	1.04	8890	1,201,928	100,000	158,415	120,193	98,682	69,175	57,157
5215	المنصورة الجديدة	المنطقة الأولى	B	10	21	الأخير	مصعد	130	1.04	8890	1,201,928	100,000	158,415	120,193	98,682	69,175	57,157
5216	المنصورة الجديدة	المنطقة الأولى	B	10	22	الأخير	مصعد	140	1.04	8890	1,294,384	100,000	178,293	129,438	106,273	74,496	61,554
5217	المنصورة الجديدة	المنطقة الأولى	B	10	23	الأخير	مصعد	140	1.02	8890	1,269,492	100,000	172,941	126,949	104,229	73,064	60,370
5218	المنصورة الجديدة	المنطقة الأولى	B	10	24	الأخير	مصعد	130	1.02	8890	1,178,814	100,000	153,445	117,881	96,784	67,845	56,058
5219	المنصورة الجديدة	المنطقة الأولى	B	11	1	الأرضي	مصعد	100	1.02	8890	906,780	100,000	94,958	90,678	74,449	52,188	43,121
5220	المنصورة الجديدة	المنطقة الأولى	B	11	2	الأرضي	مصعد	150	1.04	8890	1,386,840	100,000	198,171	138,684	113,864	79,818	65,951
5221	المنصورة الجديدة	المنطقة الأولى	B	11	3	الأرضي	مصعد	150	1.02	8890	1,360,170	100,000	192,437	136,017	111,674	78,283	64,682
5222	المنصورة الجديدة	المنطقة الأولى	B	11	4	الأرضي	مصعد	130	1.00	8890	1,155,700	100,000	148,476	115,570	94,886	66,515	54,959
5223	المنصورة الجديدة	المنطقة الأولى	B	11	5	الأول	مصعد	130	1.04	8890	1,201,928	100,000	158,415	120,193	98,682	69,175	57,157
5224	المنصورة الجديدة	المنطقة الأولى	B	11	6	الأول	مصعد	140	1.06	8890	1,319,276	100,000	183,644	131,928	108,316	75,929	62,738
5225	المنصورة الجديدة	المنطقة الأولى	B	11	7	الأول	مصعد	140	1.04	8890	1,294,384	100,000	178,293	129,438	106,273	74,496	61,554
5226	المنصورة الجديدة	المنطقة الأولى	B	11	8	الأول	مصعد	130	1.02	8890	1,178,814	100,000	153,445	117,881	96,784	67,845	56,058
5227	المنصورة الجديدة	المنطقة الأولى	B	11	9	الثاني	مصعد	130	1.04	8890	1,201,928	100,000	158,415	120,193	98,682	69,175	57,157
5228	المنصورة الجديدة	المنطقة الأولى	B	11	10	الثاني	مصعد	140	1.06	8890	1,319,276	100,000	183,644	131,928	108,316	75,929	62,738
5229	المنصورة الجديدة	المنطقة الأولى	B	11	11	الثاني	مصعد	140	1.04	8890	1,294,384	100,000	178,293	129,438	106,273	74,496	61,554
5230	المنصورة الجديدة	المنطقة الأولى	B	11	12	الثاني	مصعد	130	1.02	8890	1,178,814	100,000	153,445	117,881	96,784	67,845	56,058
5231	المنصورة الجديدة	المنطقة الأولى	B	11	13	الثالث	مصعد	130	1.04	8890	1,201,928	100,000	158,415	120,193	98,682	69,175	57,157
5232	المنصورة الجديدة	المنطقة الأولى	B	11	14	الثالث	مصعد	140	1.06	8890	1,319,276	100,000	183,644	131,928	108,316	75,929	62,738
5233	المنصورة الجديدة	المنطقة الأولى	B	11	15	الثالث	مصعد	140	1.04	8890	1,294,384	100,000	178,293	129,438	106,273	74,496	61,554
5234	المنصورة الجديدة	المنطقة الأولى	B	11	16	الثالث	مصعد	130	1.02	8890	1,178,814	100,000	153,445	117,881	96,784	67,845	56,058
5235	المنصورة الجديدة	المنطقة الأولى	B	11	17	الرابع	مصعد	130	1.04	8890	1,201,928	100,000	158,415	120,193	98,682	69,175	57,157
5236	المنصورة الجديدة	المنطقة الأولى	B	11	18	الرابع	مصعد	140	1.06	8890	1,319,276	100,000	183,644	131,928	108,316	75,929	62,738
5237	المنصورة الجديدة	المنطقة الأولى	B	11	19	الرابع	مصعد	140	1.04	8890	1,294,384	100,000	178,293	129,438	106,273	74,496	61,554
5238	المنصورة الجديدة	المنطقة الأولى	B	11	20	الرابع	مصعد	130	1.02	8890	1,178,814	100,000	153,445	117,881	96,784	67,845	56,058
5239	المنصورة الجديدة	المنطقة الأولى	B	11	21	الأخير	مصعد	130	1.02	8890	1,178,814	100,000	153,445	117,881	96,784	67,845	56,058
5240	المنصورة الجديدة	المنطقة الأولى	B	11	22	الأخير	مصعد	140	1.04	8890	1,294,384	100,000	178,293	129,438	106,273	74,496	61,554
5241	المنصورة الجديدة	المنطقة الأولى	B	11	23	الأخير	مصعد	140	1.02	8890	1,269,492	100,000	172,941	126,949	104,229	73,064	60,370
5242	المنصورة الجديدة	المنطقة الأولى	B	12	1	الأرضي	مصعد	100	1.02	8890	906,780	100,000	94,958	90,678	74,449	52,188	43,121
5244	المنصورة الجديدة	المنطقة الأولى	B	12	2	الأرضي	مصعد	150	1.04	8890	1,386,840	100,000	198,171	138,684	113,864	79,818	65,951
5245	المنصورة الجديدة	المنطقة الأولى	B	12	3	الأرضي	مصعد	150	1.02	8890	1,360,170	100,000	192,437	136,017	111,674	78,283	64,682
5246	المنصورة الجديدة	المنطقة الأولى	B	12	4	الأرضي	مصعد	130	1.00	8890	1,155,700	100,000	148,476	115,570	94,886	66,515	54,959
5247	المنصورة الجديدة	المنطقة الأولى	B	12	5	الأول	مصعد	130	1.04	8890	1,201,928	100,000	158,415	120,193	98,682	69,175	57,157
5248	المنصورة الجديدة	المنطقة الأولى	B	12	6	الأول	مصعد	140	1.06	8890	1,319,276	100,000	183,644	131,928	108,316	75,929	62,738
5249	المنصورة الجديدة	المنطقة الأولى	B	12	7	الأول	مصعد	140	1.04	8890	1,294,384	100,000	178,293	129,438	106,273	74,496	61,554
5250	المنصورة الجديدة	المنطقة الأولى	B	12	8	الأول	مصعد	130	1.02	8890	1,178,814	100,000	153,445	117,881	96,784	67,845	56,058
5251	المنصورة الجديدة	المنطقة الأولى	B	12	9	الثاني	مصعد	130	1.04	8890	1,201,928	100,000	158,415	120,193	98,682	69,175	57,157

م	المدينة	اسم المنطقة	نموذج	رقم العقار	رقم الوحدة	نوع الدور	مصعد	مساحة الوحدة	نسبة التميز	سعر المتر	قيمة الوحدة	جدية الحجز	استكمال الـ 20% + 1% م ادارية + 0.5% مجلس امناء	قيمة الـ 10% عند الاستلام	القسط الثابت الربع سنوي على 3 سنوات بالفوائد	القسط الثابت الربع سنوي على 5 سنوات بالفوائد	القسط الثابت الربع سنوي على 7 سنوات بالفوائد
5665	المنصورة الجديدة	المنطقة الأولى	B	29	15	الثالث	مصعد	140	1.04	8890	1,294,384	100,000	178,293	129,438	106,273	74,496	61,554
5666	المنصورة الجديدة	المنطقة الأولى	B	29	16	الثالث	مصعد	130	1.02	8890	1,178,814	100,000	153,445	117,881	96,784	67,845	56,058
5667	المنصورة الجديدة	المنطقة الأولى	B	29	17	الرابع	مصعد	130	1.04	8890	1,201,928	100,000	158,415	120,193	98,682	69,175	57,157
5668	المنصورة الجديدة	المنطقة الأولى	B	29	18	الرابع	مصعد	140	1.06	8890	1,319,276	100,000	183,644	131,928	108,316	75,929	62,738
5669	المنصورة الجديدة	المنطقة الأولى	B	29	19	الرابع	مصعد	140	1.04	8890	1,294,384	100,000	178,293	129,438	106,273	74,496	61,554
5670	المنصورة الجديدة	المنطقة الأولى	B	29	20	الرابع	مصعد	130	1.02	8890	1,178,814	100,000	153,445	117,881	96,784	67,845	56,058
5671	المنصورة الجديدة	المنطقة الأولى	B	29	21	الأخير	مصعد	130	1.02	8890	1,178,814	100,000	153,445	117,881	96,784	67,845	56,058
5672	المنصورة الجديدة	المنطقة الأولى	B	29	22	الأخير	مصعد	140	1.04	8890	1,294,384	100,000	178,293	129,438	106,273	74,496	61,554
5673	المنصورة الجديدة	المنطقة الأولى	B	29	23	الأخير	مصعد	140	1.02	8890	1,269,492	100,000	172,941	126,949	104,229	73,064	60,370
5674	المنصورة الجديدة	المنطقة الأولى	B	29	24	الأخير	مصعد	130	1.00	8890	1,155,700	100,000	148,476	115,570	94,886	66,515	54,959
5675	المنصورة الجديدة	المنطقة الأولى	B	30	1	الأرضي	مصعد	100	1.02	8890	906,780	100,000	94,958	90,678	74,449	52,188	43,121
5676	المنصورة الجديدة	المنطقة الأولى	B	30	2	الأرضي	مصعد	150	1.04	8890	1,386,840	100,000	198,171	138,684	113,864	79,818	65,951
5677	المنصورة الجديدة	المنطقة الأولى	B	30	3	الأرضي	مصعد	150	1.02	8890	1,360,170	100,000	192,437	136,017	111,674	78,283	64,682
5678	المنصورة الجديدة	المنطقة الأولى	B	30	4	الأرضي	مصعد	130	1.00	8890	1,155,700	100,000	148,476	115,570	94,886	66,515	54,959
5679	المنصورة الجديدة	المنطقة الأولى	B	30	5	الأول	مصعد	130	1.04	8890	1,201,928	100,000	158,415	120,193	98,682	69,175	57,157
5680	المنصورة الجديدة	المنطقة الأولى	B	30	6	الأول	مصعد	140	1.06	8890	1,319,276	100,000	183,644	131,928	108,316	75,929	62,738
5681	المنصورة الجديدة	المنطقة الأولى	B	30	7	الأول	مصعد	140	1.04	8890	1,294,384	100,000	178,293	129,438	106,273	74,496	61,554
5682	المنصورة الجديدة	المنطقة الأولى	B	30	8	الأول	مصعد	130	1.02	8890	1,178,814	100,000	153,445	117,881	96,784	67,845	56,058
5683	المنصورة الجديدة	المنطقة الأولى	B	30	9	الثاني	مصعد	130	1.04	8890	1,201,928	100,000	158,415	120,193	98,682	69,175	57,157
5684	المنصورة الجديدة	المنطقة الأولى	B	30	10	الثاني	مصعد	140	1.06	8890	1,319,276	100,000	183,644	131,928	108,316	75,929	62,738
5685	المنصورة الجديدة	المنطقة الأولى	B	30	11	الثاني	مصعد	140	1.04	8890	1,294,384	100,000	178,293	129,438	106,273	74,496	61,554
5686	المنصورة الجديدة	المنطقة الأولى	B	30	12	الثاني	مصعد	130	1.02	8890	1,178,814	100,000	153,445	117,881	96,784	67,845	56,058
5687	المنصورة الجديدة	المنطقة الأولى	B	30	13	الثالث	مصعد	130	1.04	8890	1,201,928	100,000	158,415	120,193	98,682	69,175	57,157
5688	المنصورة الجديدة	المنطقة الأولى	B	30	14	الثالث	مصعد	140	1.06	8890	1,319,276	100,000	183,644	131,928	108,316	75,929	62,738
5689	المنصورة الجديدة	المنطقة الأولى	B	30	15	الثالث	مصعد	140	1.04	8890	1,294,384	100,000	178,293	129,438	106,273	74,496	61,554
5690	المنصورة الجديدة	المنطقة الأولى	B	30	16	الثالث	مصعد	130	1.02	8890	1,178,814	100,000	153,445	117,881	96,784	67,845	56,058
5691	المنصورة الجديدة	المنطقة الأولى	B	30	17	الرابع	مصعد	130	1.04	8890	1,201,928	100,000	158,415	120,193	98,682	69,175	57,157
5692	المنصورة الجديدة	المنطقة الأولى	B	30	18	الرابع	مصعد	140	1.06	8890	1,319,276	100,000	183,644	131,928	108,316	75,929	62,738
5693	المنصورة الجديدة	المنطقة الأولى	B	30	19	الرابع	مصعد	140	1.04	8890	1,294,384	100,000	178,293	129,438	106,273	74,496	61,554
5694	المنصورة الجديدة	المنطقة الأولى	B	30	20	الرابع	مصعد	130	1.02	8890	1,178,814	100,000	153,445	117,881	96,784	67,845	56,058
5695	المنصورة الجديدة	المنطقة الأولى	B	30	21	الأخير	مصعد	130	1.02	8890	1,178,814	100,000	153,445	117,881	96,784	67,845	56,058
5696	المنصورة الجديدة	المنطقة الأولى	B	30	22	الأخير	مصعد	140	1.04	8890	1,294,384	100,000	178,293	129,438	106,273	74,496	61,554
5697	المنصورة الجديدة	المنطقة الأولى	B	30	23	الأخير	مصعد	140	1.02	8890	1,269,492	100,000	172,941	126,949	104,229	73,064	60,370
5698	المنصورة الجديدة	المنطقة الأولى	B	30	24	الأخير	مصعد	130	1.00	8890	1,155,700	100,000	148,476	115,570	94,886	66,515	54,959
5699	المنصورة الجديدة	المنطقة الأولى	B	31	1	الأرضي	مصعد	100	1.04	8890	924,560	100,000	98,780	92,456	75,909	53,212	43,967
5700	المنصورة الجديدة	المنطقة الأولى	B	31	2	الأرضي	مصعد	150	1.04	8890	1,386,840	100,000	198,171	138,684	113,864	79,818	65,951
5701	المنصورة الجديدة	المنطقة الأولى	B	31	3	الأرضي	مصعد	150	1.02	8890	1,360,170	100,000	192,437	136,017	111,674	78,283	64,682
5702	المنصورة الجديدة	المنطقة الأولى	B	31	4	الأرضي	مصعد	130	1.02	8890	1,178,814	100,000	153,445	117,881	96,784	67,845	56,058
5703	المنصورة الجديدة	المنطقة الأولى	B	31	5	الأول	مصعد	130	1.06	8890	1,225,042	100,000	163,384	122,504	100,579	70,505	58,256
5704	المنصورة الجديدة	المنطقة الأولى	B	31	6	الأول	مصعد	140	1.06	8890	1,319,276	100,000	183,644	131,928	108,316	75,929	62,738
5705	المنصورة الجديدة	المنطقة الأولى	B	31	7	الأول	مصعد	140	1.04	8890	1,294,384	100,000	178,293	129,438	106,273	74,496	61,554
5706	المنصورة الجديدة	المنطقة الأولى	B	31	8	الأول	مصعد	130	1.04	8890	1,201,928	100,000	158,415	120,193	98,682	69,175	57,157
5707	المنصورة الجديدة	المنطقة الأولى	B	31	9	الثاني	مصعد	130	1.06	8890	1,225,042	100,000	163,384	122,504	100,579	70,505	58,256
5708	المنصورة الجديدة	المنطقة الأولى	B	31	10	الثاني	مصعد	140	1.06	8890	1,319,276	100,000	183,644	131,928	108,316	75,929	62,738
5709	المنصورة الجديدة	المنطقة الأولى	B	31	11	الثاني	مصعد	140	1.04	8890	1,294,384	100,000	178,293	129,438	106,273	74,496	61,554
5710	المنصورة الجديدة	المنطقة الأولى	B	31	12	الثاني	مصعد	130	1.04	8890	1,201,928	100,000	158,415	120,193	98,682	69,175	57,157
5711	المنصورة الجديدة	المنطقة الأولى	B	31	13	الثالث	مصعد	130	1.06	8890	1,225,042	100,000	163,384	122,504	100,579	70,505	58,256
5712	المنصورة الجديدة	المنطقة الأولى	B	31	14	الثالث	مصعد	140	1.06	8890	1,319,276	100,000	183,644	131,928	108,316	75,929	62,738
5713	المنصورة الجديدة	المنطقة الأولى	B	31	15	الثالث	مصعد	140	1.04	8890	1,294,384	100,000	178,293	129,438	106,273	74,496	61,554
5714	المنصورة الجديدة	المنطقة الأولى	B	31	16	الثالث	مصعد	130	1.04	8890	1,201,928	100,000	158,415	120,193	98,682	69,175	57,157
5715	المنصورة الجديدة	المنطقة الأولى	B	31	17	الرابع	مصعد	130	1.06	8890	1,225,042	100,000	163,384	122,504	100,579	70,505	58,256
5716	المنصورة الجديدة	المنطقة الأولى	B	31	18	الرابع	مصعد	140	1.06	8890	1,319,276	100,000	183,644	131,928	108,316	75,929	62,738
5717	المنصورة الجديدة	المنطقة الأولى	B	31	19	الرابع	مصعد	140	1.04	8890	1,294,384	100,000	178,293	129,438	106,273	74,496	61,554
5718	المنصورة الجديدة	المنطقة الأولى	B	31	20	الرابع	مصعد	130	1.04	8890	1,201,928	100,000	158,415	120,193	98,682	69,175	57,157
5719	المنصورة الجديدة	المنطقة الأولى	B	31	21	الأخير	مصعد	130	1.04	8890	1,201,928	100,000	158,415	120,193	98,682	69,175	57,157
5720	المنصورة الجديدة	المنطقة الأولى	B	31	22	الأخير	مصعد	140	1.04	8890	1,294,384	100,000	178,293	129,438	106,273	74,496	61,554
5721	المنصورة الجديدة	المنطقة الأولى	B	31	23	الأخير	مصعد	140	1.02	8890	1,269,492	100,000	172,941	126,949	104,229	73,064	60,370
5722	المنصورة الجديدة	المنطقة الأولى	B	31	24	الأخير	مصعد	130	1.02	8890	1,178,814	100,000	153,445	117,881	96,784	67,845	56,058
5723	المنصورة الجديدة	المنطقة الأولى	B	32	1	الأرضي	مصعد	100	1.04	8890	924,560	100,000	98,780	92,456	75,909	53,212	43,967

م	المدينة	اسم المنطقة	نموذج	رقم العقار	رقم الوحدة	نوع الدور	مصعد	مساحة الوحدة	نسبة التميز	سعر المتر	قيمة الوحدة	جدية الحجز	استكمال ال 20% + 1% م ادارية + 0.5% مجلس امناء	قيمة ال 10% عند الاستلام	القسط الثابت الربع سنوي على 3 سنوات بالفوائد	القسط الثابت الربع سنوي على 5 سنوات بالفوائد	القسط الثابت الربع سنوي على 7 سنوات بالفوائد
6845	المنصورة الجديدة	المنطقة الأولى	B	94	18	الرابع	مصعد	140	1.06	8890	1,319,276	100,000	183,644	131,928	108,316	75,929	62,738
6846	المنصورة الجديدة	المنطقة الأولى	B	94	19	الرابع	مصعد	140	1.04	8890	1,294,384	100,000	178,293	129,438	106,273	74,496	61,554
6847	المنصورة الجديدة	المنطقة الأولى	B	94	20	الرابع	مصعد	130	1.04	8890	1,201,928	100,000	158,415	120,193	98,682	69,175	57,157
6848	المنصورة الجديدة	المنطقة الأولى	B	94	21	الأخير	مصعد	130	1.02	8890	1,178,814	100,000	153,445	117,881	96,784	67,845	56,058
6849	المنصورة الجديدة	المنطقة الأولى	B	94	22	الأخير	مصعد	140	1.04	8890	1,294,384	100,000	178,293	129,438	106,273	74,496	61,554
6850	المنصورة الجديدة	المنطقة الأولى	B	94	23	الأخير	مصعد	140	1.02	8890	1,269,492	100,000	172,941	126,949	104,229	73,064	60,370
6851	المنصورة الجديدة	المنطقة الأولى	B	94	24	الأخير	مصعد	130	1.02	8890	1,178,814	100,000	153,445	117,881	96,784	67,845	56,058
6852	المنصورة الجديدة	المنطقة الأولى	B	95	1	الأرضي	مصعد	100	1.02	8890	906,780	100,000	94,958	90,678	74,449	52,188	43,121
6853	المنصورة الجديدة	المنطقة الأولى	B	95	2	الأرضي	مصعد	150	1.04	8890	1,386,840	100,000	198,171	138,684	113,864	79,818	65,951
6854	المنصورة الجديدة	المنطقة الأولى	B	95	3	الأرضي	مصعد	150	1.02	8890	1,360,170	100,000	192,437	136,017	111,674	78,283	64,682
6855	المنصورة الجديدة	المنطقة الأولى	B	95	4	الأرضي	مصعد	130	1.02	8890	1,178,814	100,000	153,445	117,881	96,784	67,845	56,058
6856	المنصورة الجديدة	المنطقة الأولى	B	95	5	الأول	مصعد	130	1.04	8890	1,201,928	100,000	158,415	120,193	98,682	69,175	57,157
6857	المنصورة الجديدة	المنطقة الأولى	B	95	6	الأول	مصعد	140	1.06	8890	1,319,276	100,000	183,644	131,928	108,316	75,929	62,738
6858	المنصورة الجديدة	المنطقة الأولى	B	95	7	الأول	مصعد	140	1.04	8890	1,294,384	100,000	178,293	129,438	106,273	74,496	61,554
6859	المنصورة الجديدة	المنطقة الأولى	B	95	8	الأول	مصعد	130	1.04	8890	1,201,928	100,000	158,415	120,193	98,682	69,175	57,157
6860	المنصورة الجديدة	المنطقة الأولى	B	95	9	الثاني	مصعد	130	1.04	8890	1,201,928	100,000	158,415	120,193	98,682	69,175	57,157
6861	المنصورة الجديدة	المنطقة الأولى	B	95	10	الثاني	مصعد	140	1.06	8890	1,319,276	100,000	183,644	131,928	108,316	75,929	62,738
6862	المنصورة الجديدة	المنطقة الأولى	B	95	11	الثاني	مصعد	140	1.04	8890	1,294,384	100,000	178,293	129,438	106,273	74,496	61,554
6863	المنصورة الجديدة	المنطقة الأولى	B	95	12	الثاني	مصعد	130	1.04	8890	1,201,928	100,000	158,415	120,193	98,682	69,175	57,157
6864	المنصورة الجديدة	المنطقة الأولى	B	95	13	الثالث	مصعد	130	1.04	8890	1,201,928	100,000	158,415	120,193	98,682	69,175	57,157
6865	المنصورة الجديدة	المنطقة الأولى	B	95	14	الثالث	مصعد	140	1.06	8890	1,319,276	100,000	183,644	131,928	108,316	75,929	62,738
6866	المنصورة الجديدة	المنطقة الأولى	B	95	15	الثالث	مصعد	140	1.04	8890	1,294,384	100,000	178,293	129,438	106,273	74,496	61,554
6867	المنصورة الجديدة	المنطقة الأولى	B	95	16	الثالث	مصعد	130	1.04	8890	1,201,928	100,000	158,415	120,193	98,682	69,175	57,157
6868	المنصورة الجديدة	المنطقة الأولى	B	95	17	الرابع	مصعد	130	1.04	8890	1,201,928	100,000	158,415	120,193	98,682	69,175	57,157
6869	المنصورة الجديدة	المنطقة الأولى	B	95	18	الرابع	مصعد	140	1.06	8890	1,319,276	100,000	183,644	131,928	108,316	75,929	62,738
6870	المنصورة الجديدة	المنطقة الأولى	B	95	19	الرابع	مصعد	140	1.04	8890	1,294,384	100,000	178,293	129,438	106,273	74,496	61,554
6871	المنصورة الجديدة	المنطقة الأولى	B	95	20	الرابع	مصعد	130	1.04	8890	1,201,928	100,000	158,415	120,193	98,682	69,175	57,157
6872	المنصورة الجديدة	المنطقة الأولى	B	95	21	الأخير	مصعد	130	1.02	8890	1,178,814	100,000	153,445	117,881	96,784	67,845	56,058
6873	المنصورة الجديدة	المنطقة الأولى	B	95	22	الأخير	مصعد	140	1.04	8890	1,294,384	100,000	178,293	129,438	106,273	74,496	61,554
6874	المنصورة الجديدة	المنطقة الأولى	B	95	23	الأخير	مصعد	140	1.02	8890	1,269,492	100,000	172,941	126,949	104,229	73,064	60,370
6875	المنصورة الجديدة	المنطقة الأولى	B	95	24	الأخير	مصعد	130	1.02	8890	1,178,814	100,000	153,445	117,881	96,784	67,845	56,058
6876	المنصورة الجديدة	المنطقة الأولى	B	96	1	الأرضي	مصعد	100	1.04	8890	924,560	100,000	98,780	92,456	75,909	53,212	43,967
6877	المنصورة الجديدة	المنطقة الأولى	B	96	2	الأرضي	مصعد	150	1.02	8890	1,360,170	100,000	192,437	136,017	111,674	78,283	64,682
6878	المنصورة الجديدة	المنطقة الأولى	B	96	3	الأرضي	مصعد	150	1.00	8890	1,333,500	100,000	186,703	133,350	109,484	76,748	63,414
6879	المنصورة الجديدة	المنطقة الأولى	B	96	4	الأرضي	مصعد	130	1.02	8890	1,178,814	100,000	153,445	117,881	96,784	67,845	56,058
6880	المنصورة الجديدة	المنطقة الأولى	B	96	5	الأول	مصعد	130	1.06	8890	1,225,042	100,000	163,384	122,504	100,579	70,505	58,256
6881	المنصورة الجديدة	المنطقة الأولى	B	96	6	الأول	مصعد	140	1.04	8890	1,294,384	100,000	178,293	129,438	106,273	74,496	61,554
6882	المنصورة الجديدة	المنطقة الأولى	B	96	7	الأول	مصعد	140	1.02	8890	1,269,492	100,000	172,941	126,949	104,229	73,064	60,370
6883	المنصورة الجديدة	المنطقة الأولى	B	96	8	الأول	مصعد	130	1.04	8890	1,201,928	100,000	158,415	120,193	98,682	69,175	57,157
6884	المنصورة الجديدة	المنطقة الأولى	B	96	9	الثاني	مصعد	130	1.06	8890	1,225,042	100,000	163,384	122,504	100,579	70,505	58,256
6885	المنصورة الجديدة	المنطقة الأولى	B	96	10	الثاني	مصعد	140	1.04	8890	1,294,384	100,000	178,293	129,438	106,273	74,496	61,554
6886	المنصورة الجديدة	المنطقة الأولى	B	96	11	الثاني	مصعد	140	1.02	8890	1,269,492	100,000	172,941	126,949	104,229	73,064	60,370
6887	المنصورة الجديدة	المنطقة الأولى	B	96	12	الثاني	مصعد	130	1.04	8890	1,201,928	100,000	158,415	120,193	98,682	69,175	57,157
6888	المنصورة الجديدة	المنطقة الأولى	B	96	13	الثالث	مصعد	130	1.06	8890	1,225,042	100,000	163,384	122,504	100,579	70,505	58,256
6889	المنصورة الجديدة	المنطقة الأولى	B	96	14	الثالث	مصعد	140	1.04	8890	1,294,384	100,000	178,293	129,438	106,273	74,496	61,554
6890	المنصورة الجديدة	المنطقة الأولى	B	96	15	الثالث	مصعد	140	1.02	8890	1,269,492	100,000	172,941	126,949	104,229	73,064	60,370
6891	المنصورة الجديدة	المنطقة الأولى	B	96	16	الثالث	مصعد	130	1.04	8890	1,201,928	100,000	158,415	120,193	98,682	69,175	57,157
6892	المنصورة الجديدة	المنطقة الأولى	B	96	17	الرابع	مصعد	130	1.06	8890	1,225,042	100,000	163,384	122,504	100,579	70,505	58,256
6893	المنصورة الجديدة	المنطقة الأولى	B	96	18	الرابع	مصعد	140	1.04	8890	1,294,384	100,000	178,293	129,438	106,273	74,496	61,554
6894	المنصورة الجديدة	المنطقة الأولى	B	96	19	الرابع	مصعد	140	1.02	8890	1,269,492	100,000	172,941	126,949	104,229	73,064	60,370
6895	المنصورة الجديدة	المنطقة الأولى	B	96	20	الرابع	مصعد	130	1.04	8890	1,201,928	100,000	158,415	120,193	98,682	69,175	57,157
6896	المنصورة الجديدة	المنطقة الأولى	B	96	21	الأخير	مصعد	130	1.04	8890	1,201,928	100,000	158,415	120,193	98,682	69,175	57,157
6897	المنصورة الجديدة	المنطقة الأولى	B	96	22	الأخير	مصعد	140	1.02	8890	1,269,492	100,000	172,941	126,949	104,229	73,064	60,370
6898	المنصورة الجديدة	المنطقة الأولى	B	96	23	الأخير	مصعد	140	1.00	8890	1,244,600	100,000	167,589	124,460	102,185	71,631	59,186
6899	المنصورة الجديدة	المنطقة الأولى	B	96	24	الأخير	مصعد	130	1.02	8890	1,178,814	100,000	153,445	117,881	96,784	67,845	56,058
6900	المنصورة الجديدة	المنطقة الأولى	B	97	1	الأرضي	مصعد	100	1.04	8890	924,560	100,000	98,780	92,456	75,909	53,212	43,967
6901	المنصورة الجديدة	المنطقة الأولى	B	97	2	الأرضي	مصعد	150	1.02	8890	1,360,170	100,000	192,437	136,017	111,674	78,283	64,682
6902	المنصورة الجديدة	المنطقة الأولى	B	97	3	الأرضي	مصعد	150	1.00	8890	1,333,500	100,000	186,703	133,350	109,484	76,748	63,414
6903	المنصورة الجديدة	المنطقة الأولى	B	97	4	الأرضي	مصعد	130	1.02	8890	1,178,814	100,000	153,445	117,881	96,784	67,845	56,058

م	المدينة	اسم المنطقة	نموذج	رقم العقار	رقم الوحدة	نوع الدور	مصعد	مساحة الوحدة	نسبة التميز	سعر المتر	قيمة الوحدة	جدية الحجز	استكمال الـ 20% + 1% م ادارية + 0.5% مجلس امناء	قيمة الـ 10% عند الاستلام	القسط الثابت الربع سنوي على 3 سنوات بالفوائد	القسط الثابت الربع سنوي على 5 سنوات بالفوائد	القسط الثابت الربع سنوي على 7 سنوات بالفوائد
7612	المنصورة الجديدة	المنطقة الأولى	B	126	18	الرابع	مصعد	140	1.08	8890	1,344,168	100,000	188,996	134,417	110,360	77,362	63,921
7613	المنصورة الجديدة	المنطقة الأولى	B	126	19	الرابع	مصعد	140	1.06	8890	1,319,276	100,000	183,644	131,928	108,316	75,929	62,738
7614	المنصورة الجديدة	المنطقة الأولى	B	126	20	الرابع	مصعد	130	1.02	8890	1,178,814	100,000	153,445	117,881	96,784	67,845	56,058
7615	المنصورة الجديدة	المنطقة الأولى	B	126	21	الأخير	مصعد	130	1.02	8890	1,178,814	100,000	153,445	117,881	96,784	67,845	56,058
7616	المنصورة الجديدة	المنطقة الأولى	B	126	22	الأخير	مصعد	140	1.06	8890	1,319,276	100,000	183,644	131,928	108,316	75,929	62,738
7617	المنصورة الجديدة	المنطقة الأولى	B	126	23	الأخير	مصعد	140	1.04	8890	1,294,384	100,000	178,293	129,438	106,273	74,496	61,554
7618	المنصورة الجديدة	المنطقة الأولى	B	126	24	الأخير	مصعد	130	1.00	8890	1,155,700	100,000	148,476	115,570	94,886	66,515	54,959
7619	المنصورة الجديدة	المنطقة الأولى	B	127	1	الأرضي	مصعد	100	1.06	8890	942,340	100,000	102,603	94,234	77,369	54,235	44,813
7620	المنصورة الجديدة	المنطقة الأولى	B	127	2	الأرضي	مصعد	150	1.04	8890	1,386,840	100,000	198,171	138,684	113,864	79,818	65,951
7621	المنصورة الجديدة	المنطقة الأولى	B	127	3	الأرضي	مصعد	150	1.02	8890	1,360,170	100,000	192,437	136,017	111,674	78,283	64,682
7622	المنصورة الجديدة	المنطقة الأولى	B	127	4	الأرضي	مصعد	130	1.04	8890	1,201,928	100,000	158,415	120,193	98,682	69,175	57,157
7623	المنصورة الجديدة	المنطقة الأولى	B	127	5	الأول	مصعد	130	1.08	8890	1,248,156	100,000	168,354	124,816	102,477	71,836	59,355
7624	المنصورة الجديدة	المنطقة الأولى	B	127	6	الأول	مصعد	140	1.06	8890	1,319,276	100,000	183,644	131,928	108,316	75,929	62,738
7625	المنصورة الجديدة	المنطقة الأولى	B	127	7	الأول	مصعد	140	1.04	8890	1,294,384	100,000	178,293	129,438	106,273	74,496	61,554
7626	المنصورة الجديدة	المنطقة الأولى	B	127	8	الأول	مصعد	130	1.06	8890	1,225,042	100,000	163,384	122,504	100,579	70,505	58,256
7627	المنصورة الجديدة	المنطقة الأولى	B	127	9	الثاني	مصعد	130	1.08	8890	1,248,156	100,000	168,354	124,816	102,477	71,836	59,355
7628	المنصورة الجديدة	المنطقة الأولى	B	127	10	الثاني	مصعد	140	1.06	8890	1,319,276	100,000	183,644	131,928	108,316	75,929	62,738
7629	المنصورة الجديدة	المنطقة الأولى	B	127	11	الثاني	مصعد	140	1.04	8890	1,294,384	100,000	178,293	129,438	106,273	74,496	61,554
7630	المنصورة الجديدة	المنطقة الأولى	B	127	12	الثاني	مصعد	130	1.06	8890	1,225,042	100,000	163,384	122,504	100,579	70,505	58,256
7631	المنصورة الجديدة	المنطقة الأولى	B	127	13	الثالث	مصعد	130	1.08	8890	1,248,156	100,000	168,354	124,816	102,477	71,836	59,355
7632	المنصورة الجديدة	المنطقة الأولى	B	127	14	الثالث	مصعد	140	1.06	8890	1,319,276	100,000	183,644	131,928	108,316	75,929	62,738
7633	المنصورة الجديدة	المنطقة الأولى	B	127	15	الثالث	مصعد	140	1.04	8890	1,294,384	100,000	178,293	129,438	106,273	74,496	61,554
7634	المنصورة الجديدة	المنطقة الأولى	B	127	16	الثالث	مصعد	130	1.06	8890	1,225,042	100,000	163,384	122,504	100,579	70,505	58,256
7635	المنصورة الجديدة	المنطقة الأولى	B	127	17	الرابع	مصعد	130	1.08	8890	1,248,156	100,000	168,354	124,816	102,477	71,836	59,355
7636	المنصورة الجديدة	المنطقة الأولى	B	127	18	الرابع	مصعد	140	1.06	8890	1,319,276	100,000	183,644	131,928	108,316	75,929	62,738
7637	المنصورة الجديدة	المنطقة الأولى	B	127	19	الرابع	مصعد	140	1.04	8890	1,294,384	100,000	178,293	129,438	106,273	74,496	61,554
7638	المنصورة الجديدة	المنطقة الأولى	B	127	20	الرابع	مصعد	130	1.06	8890	1,225,042	100,000	163,384	122,504	100,579	70,505	58,256
7639	المنصورة الجديدة	المنطقة الأولى	B	127	21	الأخير	مصعد	130	1.06	8890	1,225,042	100,000	163,384	122,504	100,579	70,505	58,256
7640	المنصورة الجديدة	المنطقة الأولى	B	127	22	الأخير	مصعد	140	1.04	8890	1,294,384	100,000	178,293	129,438	106,273	74,496	61,554
7641	المنصورة الجديدة	المنطقة الأولى	B	127	23	الأخير	مصعد	140	1.02	8890	1,269,492	100,000	172,941	126,949	104,229	73,064	60,370
7642	المنصورة الجديدة	المنطقة الأولى	B	127	24	الأخير	مصعد	130	1.04	8890	1,201,928	100,000	158,415	120,193	98,682	69,175	57,157
7643	المنصورة الجديدة	المنطقة الأولى	B	128	1	الأرضي	مصعد	100	1.06	8890	942,340	100,000	102,603	94,234	77,369	54,235	44,813
7644	المنصورة الجديدة	المنطقة الأولى	B	128	2	الأرضي	مصعد	150	1.04	8890	1,386,840	100,000	198,171	138,684	113,864	79,818	65,951
7645	المنصورة الجديدة	المنطقة الأولى	B	128	3	الأرضي	مصعد	150	1.02	8890	1,360,170	100,000	192,437	136,017	111,674	78,283	64,682
7646	المنصورة الجديدة	المنطقة الأولى	B	128	4	الأرضي	مصعد	130	1.04	8890	1,201,928	100,000	158,415	120,193	98,682	69,175	57,157
7647	المنصورة الجديدة	المنطقة الأولى	B	128	5	الأول	مصعد	130	1.08	8890	1,248,156	100,000	168,354	124,816	102,477	71,836	59,355
7648	المنصورة الجديدة	المنطقة الأولى	B	128	6	الأول	مصعد	140	1.06	8890	1,319,276	100,000	183,644	131,928	108,316	75,929	62,738
7649	المنصورة الجديدة	المنطقة الأولى	B	128	7	الأول	مصعد	140	1.04	8890	1,294,384	100,000	178,293	129,438	106,273	74,496	61,554
7650	المنصورة الجديدة	المنطقة الأولى	B	128	8	الأول	مصعد	130	1.06	8890	1,225,042	100,000	163,384	122,504	100,579	70,505	58,256
7651	المنصورة الجديدة	المنطقة الأولى	B	128	9	الثاني	مصعد	130	1.08	8890	1,248,156	100,000	168,354	124,816	102,477	71,836	59,355
7652	المنصورة الجديدة	المنطقة الأولى	B	128	10	الثاني	مصعد	140	1.06	8890	1,319,276	100,000	183,644	131,928	108,316	75,929	62,738
7653	المنصورة الجديدة	المنطقة الأولى	B	128	11	الثاني	مصعد	140	1.04	8890	1,294,384	100,000	178,293	129,438	106,273	74,496	61,554
7654	المنصورة الجديدة	المنطقة الأولى	B	128	12	الثاني	مصعد	130	1.06	8890	1,225,042	100,000	163,384	122,504	100,579	70,505	58,256
7655	المنصورة الجديدة	المنطقة الأولى	B	128	13	الثالث	مصعد	130	1.08	8890	1,248,156	100,000	168,354	124,816	102,477	71,836	59,355
7656	المنصورة الجديدة	المنطقة الأولى	B	128	14	الثالث	مصعد	140	1.06	8890	1,319,276	100,000	183,644	131,928	108,316	75,929	62,738
7657	المنصورة الجديدة	المنطقة الأولى	B	128	15	الثالث	مصعد	140	1.04	8890	1,294,384	100,000	178,293	129,438	106,273	74,496	61,554
7658	المنصورة الجديدة	المنطقة الأولى	B	128	16	الثالث	مصعد	130	1.06	8890	1,225,042	100,000	163,384	122,504	100,579	70,505	58,256
7659	المنصورة الجديدة	المنطقة الأولى	B	128	17	الرابع	مصعد	130	1.08	8890	1,248,156	100,000	168,354	124,816	102,477	71,836	59,355
7660	المنصورة الجديدة	المنطقة الأولى	B	128	18	الرابع	مصعد	140	1.06	8890	1,319,276	100,000	183,644	131,928	108,316	75,929	62,738
7661	المنصورة الجديدة	المنطقة الأولى	B	128	19	الرابع	مصعد	140	1.04	8890	1,294,384	100,000	178,293	129,438	106,273	74,496	61,554
7662	المنصورة الجديدة	المنطقة الأولى	B	128	20	الرابع	مصعد	130	1.06	8890	1,225,042	100,000	163,384	122,504	100,579	70,505	58,256
7663	المنصورة الجديدة	المنطقة الأولى	B	128	21	الأخير	مصعد	130	1.06	8890	1,225,042	100,000	163,384	122,504	100,579	70,505	58,256
7664	المنصورة الجديدة	المنطقة الأولى	B	128	22	الأخير	مصعد	140	1.04	8890	1,294,384	100,000	178,293	129,438	106,273	74,496	61,554
7665	المنصورة الجديدة	المنطقة الأولى	B	128	23	الأخير	مصعد	140	1.02	8890	1,269,492	100,000	172,941	126,949	104,229	73,064	60,370
7666	المنصورة الجديدة	المنطقة الأولى	B	128	24	الأخير	مصعد	130	1.04	8890	1,201,928	100,000	158,415	120,193	98,682	69,175	57,157
7667	المنصورة الجديدة	المنطقة الأولى	B	129	1	الأرضي	مصعد	100	1.02	8890	906,780	100,000	94,958	90,678	74,449	52,188	43,121
7668	المنصورة الجديدة	المنطقة الأولى	B	129	2	الأرضي	مصعد	150	1.06	8890	1,413,510	100,000	203,905	141,351	116,053	81,352	67,219
7669	المنصورة الجديدة	المنطقة الأولى	B	129	3	الأرضي	مصعد	150	1.04	8890	1,386,840	100,000	198,171	138,684	113,864	79,818	65,951
7670	المنصورة الجديدة	المنطقة الأولى	B	129	4	الأرضي	مصعد	130	1.00	8890	1,155,700	100,000	148,476	115,570	94,886	66,515	54,959

م	المدينة	اسم المنطقة	نموذج	رقم العقار	رقم الوحدة	نوع الدور	مصعد	مساحة الوحدة	نسبة التميز	سعر المتر	قيمة الوحدة	جدية الحجز	استكمال الـ 20% + 1% م ادارية + 0.5% مجلس امناء	قيمة الـ 10% عند الاستلام	القسط الثابت الربع سنوي على 3 سنوات بالفوائد	القسط الثابت الربع سنوي على 5 سنوات بالفوائد	القسط الثابت الربع سنوي على 7 سنوات بالفوائد
7671	المنصورة الجديدة	المنطقة الأولى	B	129	5	الأول	مصعد	130	1.04	8890	1,201,928	100,000	158,415	120,193	98,682	69,175	57,157
7672	المنصورة الجديدة	المنطقة الأولى	B	129	6	الأول	مصعد	140	1.08	8890	1,344,168	100,000	188,996	134,417	110,360	77,362	63,921
7673	المنصورة الجديدة	المنطقة الأولى	B	129	7	الأول	مصعد	140	1.06	8890	1,319,276	100,000	183,644	131,928	108,316	75,929	62,738
7674	المنصورة الجديدة	المنطقة الأولى	B	129	8	الأول	مصعد	130	1.02	8890	1,178,814	100,000	153,445	117,881	96,784	67,845	56,058
7675	المنصورة الجديدة	المنطقة الأولى	B	129	9	الثاني	مصعد	130	1.04	8890	1,201,928	100,000	158,415	120,193	98,682	69,175	57,157
7676	المنصورة الجديدة	المنطقة الأولى	B	129	10	الثاني	مصعد	140	1.08	8890	1,344,168	100,000	188,996	134,417	110,360	77,362	63,921
7677	المنصورة الجديدة	المنطقة الأولى	B	129	11	الثاني	مصعد	140	1.06	8890	1,319,276	100,000	183,644	131,928	108,316	75,929	62,738
7678	المنصورة الجديدة	المنطقة الأولى	B	129	12	الثاني	مصعد	130	1.02	8890	1,178,814	100,000	153,445	117,881	96,784	67,845	56,058
7679	المنصورة الجديدة	المنطقة الأولى	B	129	13	الثالث	مصعد	130	1.04	8890	1,201,928	100,000	158,415	120,193	98,682	69,175	57,157
7680	المنصورة الجديدة	المنطقة الأولى	B	129	14	الثالث	مصعد	140	1.08	8890	1,344,168	100,000	188,996	134,417	110,360	77,362	63,921
7681	المنصورة الجديدة	المنطقة الأولى	B	129	15	الثالث	مصعد	140	1.06	8890	1,319,276	100,000	183,644	131,928	108,316	75,929	62,738
7682	المنصورة الجديدة	المنطقة الأولى	B	129	16	الثالث	مصعد	130	1.02	8890	1,178,814	100,000	153,445	117,881	96,784	67,845	56,058
7683	المنصورة الجديدة	المنطقة الأولى	B	129	17	الرابع	مصعد	130	1.04	8890	1,201,928	100,000	158,415	120,193	98,682	69,175	57,157
7684	المنصورة الجديدة	المنطقة الأولى	B	129	18	الرابع	مصعد	140	1.08	8890	1,344,168	100,000	188,996	134,417	110,360	77,362	63,921
7685	المنصورة الجديدة	المنطقة الأولى	B	129	19	الرابع	مصعد	140	1.06	8890	1,319,276	100,000	183,644	131,928	108,316	75,929	62,738
7686	المنصورة الجديدة	المنطقة الأولى	B	129	20	الرابع	مصعد	130	1.02	8890	1,178,814	100,000	153,445	117,881	96,784	67,845	56,058
7687	المنصورة الجديدة	المنطقة الأولى	B	129	21	الأخير	مصعد	130	1.02	8890	1,178,814	100,000	153,445	117,881	96,784	67,845	56,058
7688	المنصورة الجديدة	المنطقة الأولى	B	129	22	الأخير	مصعد	140	1.06	8890	1,319,276	100,000	183,644	131,928	108,316	75,929	62,738
7689	المنصورة الجديدة	المنطقة الأولى	B	129	23	الأخير	مصعد	140	1.04	8890	1,294,384	100,000	178,293	129,438	106,273	74,496	61,554
7690	المنصورة الجديدة	المنطقة الأولى	B	129	24	الأخير	مصعد	130	1.00	8890	1,155,700	100,000	148,476	115,570	94,886	66,515	54,959
7691	المنصورة الجديدة	المنطقة الأولى	B	130	1	الأرضي	مصعد	100	1.02	8890	906,780	100,000	94,958	90,678	74,449	62,188	43,121
7692	المنصورة الجديدة	المنطقة الأولى	B	130	2	الأرضي	مصعد	150	1.06	8890	1,413,510	100,000	203,905	141,351	116,053	81,352	67,219
7693	المنصورة الجديدة	المنطقة الأولى	B	130	3	الأرضي	مصعد	150	1.04	8890	1,386,840	100,000	198,171	138,684	113,864	79,818	65,951
7694	المنصورة الجديدة	المنطقة الأولى	B	130	4	الأرضي	مصعد	130	1.00	8890	1,155,700	100,000	148,476	115,570	94,886	66,515	54,959
7695	المنصورة الجديدة	المنطقة الأولى	B	130	5	الأول	مصعد	130	1.04	8890	1,201,928	100,000	158,415	120,193	98,682	69,175	57,157
7696	المنصورة الجديدة	المنطقة الأولى	B	130	6	الأول	مصعد	140	1.08	8890	1,344,168	100,000	188,996	134,417	110,360	77,362	63,921
7697	المنصورة الجديدة	المنطقة الأولى	B	130	7	الأول	مصعد	140	1.06	8890	1,319,276	100,000	183,644	131,928	108,316	75,929	62,738
7698	المنصورة الجديدة	المنطقة الأولى	B	130	8	الأول	مصعد	130	1.02	8890	1,178,814	100,000	153,445	117,881	96,784	67,845	56,058
7699	المنصورة الجديدة	المنطقة الأولى	B	130	9	الثاني	مصعد	130	1.04	8890	1,201,928	100,000	158,415	120,193	98,682	69,175	57,157
7700	المنصورة الجديدة	المنطقة الأولى	B	130	10	الثاني	مصعد	140	1.08	8890	1,344,168	100,000	188,996	134,417	110,360	77,362	63,921
7701	المنصورة الجديدة	المنطقة الأولى	B	130	11	الثاني	مصعد	140	1.06	8890	1,319,276	100,000	183,644	131,928	108,316	75,929	62,738
7702	المنصورة الجديدة	المنطقة الأولى	B	130	12	الثاني	مصعد	130	1.02	8890	1,178,814	100,000	153,445	117,881	96,784	67,845	56,058
7703	المنصورة الجديدة	المنطقة الأولى	B	130	13	الثالث	مصعد	130	1.04	8890	1,201,928	100,000	158,415	120,193	98,682	69,175	57,157
7704	المنصورة الجديدة	المنطقة الأولى	B	130	14	الثالث	مصعد	140	1.08	8890	1,344,168	100,000	188,996	134,417	110,360	77,362	63,921
7705	المنصورة الجديدة	المنطقة الأولى	B	130	15	الثالث	مصعد	140	1.06	8890	1,319,276	100,000	183,644	131,928	108,316	75,929	62,738
7706	المنصورة الجديدة	المنطقة الأولى	B	130	16	الثالث	مصعد	130	1.02	8890	1,178,814	100,000	153,445	117,881	96,784	67,845	56,058
7707	المنصورة الجديدة	المنطقة الأولى	B	130	17	الرابع	مصعد	130	1.04	8890	1,201,928	100,000	158,415	120,193	98,682	69,175	57,157
7708	المنصورة الجديدة	المنطقة الأولى	B	130	18	الرابع	مصعد	140	1.08	8890	1,344,168	100,000	188,996	134,417	110,360	77,362	63,921
7709	المنصورة الجديدة	المنطقة الأولى	B	130	19	الرابع	مصعد	140	1.06	8890	1,319,276	100,000	183,644	131,928	108,316	75,929	62,738
7710	المنصورة الجديدة	المنطقة الأولى	B	130	20	الرابع	مصعد	130	1.02	8890	1,178,814	100,000	153,445	117,881	96,784	67,845	56,058
7711	المنصورة الجديدة	المنطقة الأولى	B	130	21	الأخير	مصعد	130	1.02	8890	1,178,814	100,000	153,445	117,881	96,784	67,845	56,058
7712	المنصورة الجديدة	المنطقة الأولى	B	130	22	الأخير	مصعد	140	1.06	8890	1,319,276	100,000	183,644	131,928	108,316	75,929	62,738
7713	المنصورة الجديدة	المنطقة الأولى	B	130	23	الأخير	مصعد	140	1.04	8890	1,294,384	100,000	178,293	129,438	106,273	74,496	61,554
7714	المنصورة الجديدة	المنطقة الأولى	B	130	24	الأخير	مصعد	130	1.00	8890	1,155,700	100,000	148,476	115,570	94,886	66,515	54,959
7715	المنصورة الجديدة	المنطقة الأولى	B	131	1	الأرضي	مصعد	100	1.04	8890	924,560	100,000	98,780	92,456	75,909	53,212	43,967
7716	المنصورة الجديدة	المنطقة الأولى	B	131	2	الأرضي	مصعد	150	1.04	8890	1,386,840	100,000	198,171	138,684	113,864	79,818	65,951
7717	المنصورة الجديدة	المنطقة الأولى	B	131	3	الأرضي	مصعد	150	1.02	8890	1,360,170	100,000	192,437	136,017	111,674	78,283	64,682
7718	المنصورة الجديدة	المنطقة الأولى	B	131	4	الأرضي	مصعد	130	1.02	8890	1,178,814	100,000	153,445	117,881	96,784	67,845	56,058
7719	المنصورة الجديدة	المنطقة الأولى	B	131	5	الأول	مصعد	130	1.06	8890	1,225,042	100,000	163,384	122,504	100,579	70,505	58,256
7720	المنصورة الجديدة	المنطقة الأولى	B	131	6	الأول	مصعد	140	1.06	8890	1,319,276	100,000	183,644	131,928	108,316	75,929	62,738
7721	المنصورة الجديدة	المنطقة الأولى	B	131	7	الأول	مصعد	140	1.04	8890	1,294,384	100,000	178,293	129,438	106,273	74,496	61,554
7722	المنصورة الجديدة	المنطقة الأولى	B	131	8	الأول	مصعد	130	1.04	8890	1,201,928	100,000	158,415	120,193	98,682	69,175	57,157
7723	المنصورة الجديدة	المنطقة الأولى	B	131	9	الثاني	مصعد	130	1.06	8890	1,225,042	100,000	163,384	122,504	100,579	70,505	58,256
7724	المنصورة الجديدة	المنطقة الأولى	B	131	10	الثاني	مصعد	140	1.06	8890	1,319,276	100,000	183,644	131,928	108,316	75,929	62,738
7725	المنصورة الجديدة	المنطقة الأولى	B	131	11	الثاني	مصعد	140	1.04	8890	1,294,384	100,000	178,293	129,438	106,273	74,496	61,554
7726	المنصورة الجديدة	المنطقة الأولى	B	131	12	الثاني	مصعد	130	1.04	8890	1,201,928	100,000	158,415	120,193	98,682	69,175	57,157
7727	المنصورة الجديدة	المنطقة الأولى	B	131	13	الثالث	مصعد	130	1.06	8890	1,225,042	100,000	163,384	122,504	100,579	70,505	58,256
7728	المنصورة الجديدة	المنطقة الأولى	B	131	14	الثالث	مصعد	140	1.06	8890	1,319,276	100,000	183,644	131,928	108,316	75,929	62,738
7729	المنصورة الجديدة	المنطقة الأولى	B	131	15	الثالث	مصعد	140	1.04	8890	1,294,384	100,000	178,293	129,438	106,273	74,496	61,554

م	المدينة	اسم المنطقة	نموذج	رقم العقار	رقم الوحدة	نوع الدور	مصعد	مساحة الوحدة	نسبة التميز	سعر المتر	قيمة الوحدة	جدية الحجز	استكمال ال 20% + 1% م ادارية + 0.5% مجلس امناء	قيمة ال 10% عند الاستلام	القسط الثابت الربع سنوي على 3 سنوات بالفوائد	القسط الثابت الربع سنوي على 5 سنوات بالفوائد	القسط الثابت الربع سنوي على 7 سنوات بالفوائد
8261	المنصورة الجديدة	المنطقة الأولى	B	153	19	الرابع	مصعد	140	1.04	8890	1,294,384	100,000	178,293	129,438	106,273	74,496	61,554
8262	المنصورة الجديدة	المنطقة الأولى	B	153	20	الرابع	مصعد	130	1.04	8890	1,201,928	100,000	158,415	120,193	98,682	69,175	57,157
8263	المنصورة الجديدة	المنطقة الأولى	B	153	21	الأخير	مصعد	130	1.04	8890	1,201,928	100,000	158,415	120,193	98,682	69,175	57,157
8264	المنصورة الجديدة	المنطقة الأولى	B	153	22	الأخير	مصعد	140	1.04	8890	1,294,384	100,000	178,293	129,438	106,273	74,496	61,554
8265	المنصورة الجديدة	المنطقة الأولى	B	153	23	الأخير	مصعد	140	1.02	8890	1,269,492	100,000	172,941	126,949	104,229	73,064	60,370
8266	المنصورة الجديدة	المنطقة الأولى	B	153	24	الأخير	مصعد	130	1.02	8890	1,178,814	100,000	153,445	117,881	96,784	67,845	56,058
8267	المنصورة الجديدة	المنطقة الأولى	B	154	1	الأرضي	مصعد	100	1.04	8890	924,560	100,000	98,780	92,456	75,909	53,212	43,967
8268	المنصورة الجديدة	المنطقة الأولى	B	154	2	الأرضي	مصعد	150	1.04	8890	1,386,840	100,000	198,171	138,684	113,864	79,818	65,951
8269	المنصورة الجديدة	المنطقة الأولى	B	154	3	الأرضي	مصعد	150	1.02	8890	1,360,170	100,000	192,437	136,017	111,674	78,283	64,682
8270	المنصورة الجديدة	المنطقة الأولى	B	154	4	الأرضي	مصعد	130	1.02	8890	1,178,814	100,000	153,445	117,881	96,784	67,845	56,058
8271	المنصورة الجديدة	المنطقة الأولى	B	154	5	الأول	مصعد	130	1.06	8890	1,225,042	100,000	163,384	122,504	100,579	70,505	58,256
8272	المنصورة الجديدة	المنطقة الأولى	B	154	6	الأول	مصعد	140	1.06	8890	1,319,276	100,000	183,644	131,928	108,316	75,929	62,738
8273	المنصورة الجديدة	المنطقة الأولى	B	154	7	الأول	مصعد	140	1.04	8890	1,294,384	100,000	178,293	129,438	106,273	74,496	61,554
8274	المنصورة الجديدة	المنطقة الأولى	B	154	8	الأول	مصعد	130	1.04	8890	1,201,928	100,000	158,415	120,193	98,682	69,175	57,157
8275	المنصورة الجديدة	المنطقة الأولى	B	154	9	الثاني	مصعد	130	1.06	8890	1,225,042	100,000	163,384	122,504	100,579	70,505	58,256
8276	المنصورة الجديدة	المنطقة الأولى	B	154	10	الثاني	مصعد	140	1.06	8890	1,319,276	100,000	183,644	131,928	108,316	75,929	62,738
8277	المنصورة الجديدة	المنطقة الأولى	B	154	11	الثاني	مصعد	140	1.04	8890	1,294,384	100,000	178,293	129,438	106,273	74,496	61,554
8278	المنصورة الجديدة	المنطقة الأولى	B	154	12	الثاني	مصعد	130	1.04	8890	1,201,928	100,000	158,415	120,193	98,682	69,175	57,157
8279	المنصورة الجديدة	المنطقة الأولى	B	154	13	الثالث	مصعد	130	1.06	8890	1,225,042	100,000	163,384	122,504	100,579	70,505	58,256
8280	المنصورة الجديدة	المنطقة الأولى	B	154	14	الثالث	مصعد	140	1.06	8890	1,319,276	100,000	183,644	131,928	108,316	75,929	62,738
8281	المنصورة الجديدة	المنطقة الأولى	B	154	15	الثالث	مصعد	140	1.04	8890	1,294,384	100,000	178,293	129,438	106,273	74,496	61,554
8282	المنصورة الجديدة	المنطقة الأولى	B	154	16	الثالث	مصعد	130	1.04	8890	1,201,928	100,000	158,415	120,193	98,682	69,175	57,157
8283	المنصورة الجديدة	المنطقة الأولى	B	154	17	الرابع	مصعد	130	1.06	8890	1,225,042	100,000	163,384	122,504	100,579	70,505	58,256
8284	المنصورة الجديدة	المنطقة الأولى	B	154	18	الرابع	مصعد	140	1.06	8890	1,319,276	100,000	183,644	131,928	108,316	75,929	62,738
8285	المنصورة الجديدة	المنطقة الأولى	B	154	19	الرابع	مصعد	140	1.04	8890	1,294,384	100,000	178,293	129,438	106,273	74,496	61,554
8286	المنصورة الجديدة	المنطقة الأولى	B	154	20	الرابع	مصعد	130	1.04	8890	1,201,928	100,000	158,415	120,193	98,682	69,175	57,157
8287	المنصورة الجديدة	المنطقة الأولى	B	154	21	الأخير	مصعد	130	1.04	8890	1,201,928	100,000	158,415	120,193	98,682	69,175	57,157
8288	المنصورة الجديدة	المنطقة الأولى	B	154	22	الأخير	مصعد	140	1.04	8890	1,294,384	100,000	178,293	129,438	106,273	74,496	61,554
8289	المنصورة الجديدة	المنطقة الأولى	B	154	23	الأخير	مصعد	140	1.02	8890	1,269,492	100,000	172,941	126,949	104,229	73,064	60,370
8290	المنصورة الجديدة	المنطقة الأولى	B	154	24	الأخير	مصعد	130	1.02	8890	1,178,814	100,000	153,445	117,881	96,784	67,845	56,058
8291	المنصورة الجديدة	المنطقة الثانية	B	89	1	الأرضي	مصعد	100	1.02	8890	906,780	100,000	94,958	90,678	74,449	52,188	43,121
8292	المنصورة الجديدة	المنطقة الثانية	B	89	2	الأرضي	مصعد	150	1.04	8890	1,386,840	100,000	198,171	138,684	113,864	79,818	65,951
8293	المنصورة الجديدة	المنطقة الثانية	B	89	3	الأرضي	مصعد	150	1.04	8890	1,386,840	100,000	198,171	138,684	113,864	79,818	65,951
8294	المنصورة الجديدة	المنطقة الثانية	B	89	4	الأرضي	مصعد	130	1.02	8890	1,178,814	100,000	153,445	117,881	96,784	67,845	56,058
8295	المنصورة الجديدة	المنطقة الثانية	B	89	5	الأول	مصعد	130	1.04	8890	1,201,928	100,000	158,415	120,193	98,682	69,175	57,157
8296	المنصورة الجديدة	المنطقة الثانية	B	89	6	الأول	مصعد	140	1.06	8890	1,319,276	100,000	183,644	131,928	108,316	75,929	62,738
8297	المنصورة الجديدة	المنطقة الثانية	B	89	7	الأول	مصعد	140	1.06	8890	1,319,276	100,000	183,644	131,928	108,316	75,929	62,738
8298	المنصورة الجديدة	المنطقة الثانية	B	89	8	الأول	مصعد	130	1.04	8890	1,201,928	100,000	158,415	120,193	98,682	69,175	57,157
8299	المنصورة الجديدة	المنطقة الثانية	B	89	9	الثاني	مصعد	130	1.04	8890	1,201,928	100,000	158,415	120,193	98,682	69,175	57,157
8300	المنصورة الجديدة	المنطقة الثانية	B	89	10	الثاني	مصعد	140	1.06	8890	1,319,276	100,000	183,644	131,928	108,316	75,929	62,738
8301	المنصورة الجديدة	المنطقة الثانية	B	89	11	الثاني	مصعد	140	1.06	8890	1,319,276	100,000	183,644	131,928	108,316	75,929	62,738
8302	المنصورة الجديدة	المنطقة الثانية	B	89	12	الثاني	مصعد	130	1.04	8890	1,201,928	100,000	158,415	120,193	98,682	69,175	57,157
8303	المنصورة الجديدة	المنطقة الثانية	B	89	13	الثالث	مصعد	130	1.04	8890	1,201,928	100,000	158,415	120,193	98,682	69,175	57,157
8304	المنصورة الجديدة	المنطقة الثانية	B	89	14	الثالث	مصعد	140	1.06	8890	1,319,276	100,000	183,644	131,928	108,316	75,929	62,738
8305	المنصورة الجديدة	المنطقة الثانية	B	89	15	الثالث	مصعد	140	1.06	8890	1,319,276	100,000	183,644	131,928	108,316	75,929	62,738
8306	المنصورة الجديدة	المنطقة الثانية	B	89	16	الثالث	مصعد	130	1.04	8890	1,201,928	100,000	158,415	120,193	98,682	69,175	57,157
8307	المنصورة الجديدة	المنطقة الثانية	B	89	17	الرابع	مصعد	130	1.04	8890	1,201,928	100,000	158,415	120,193	98,682	69,175	57,157
8308	المنصورة الجديدة	المنطقة الثانية	B	89	18	الرابع	مصعد	140	1.06	8890	1,319,276	100,000	183,644	131,928	108,316	75,929	62,738
8309	المنصورة الجديدة	المنطقة الثانية	B	89	19	الرابع	مصعد	140	1.06	8890	1,319,276	100,000	183,644	131,928	108,316	75,929	62,738
8310	المنصورة الجديدة	المنطقة الثانية	B	89	20	الرابع	مصعد	130	1.04	8890	1,201,928	100,000	158,415	120,193	98,682	69,175	57,157
8311	المنصورة الجديدة	المنطقة الثانية	B	89	21	الأخير	مصعد	130	1.02	8890	1,178,814	100,000	153,445	117,881	96,784	67,845	56,058
8312	المنصورة الجديدة	المنطقة الثانية	B	89	22	الأخير	مصعد	140	1.04	8890	1,294,384	100,000	178,293	129,438	106,273	74,496	61,554
8313	المنصورة الجديدة	المنطقة الثانية	B	89	23	الأخير	مصعد	140	1.04	8890	1,294,384	100,000	178,293	129,438	106,273	74,496	61,554
8314	المنصورة الجديدة	المنطقة الثانية	B	89	24	الأخير	مصعد	130	1.02	8890	1,178,814	100,000	153,445	117,881	96,784	67,845	56,058
8315	المنصورة الجديدة	المنطقة الثانية	B	90	1	الأرضي	مصعد	100	1.02	8890	906,780	100,000	94,958	90,678	74,449	52,188	43,121
8316	المنصورة الجديدة	المنطقة الثانية	B	90	2	الأرضي	مصعد	150	1.04	8890	1,386,840	100,000	198,171	138,684	113,864	79,818	65,951
8317	المنصورة الجديدة	المنطقة الثانية	B	90	3	الأرضي	مصعد	150	1.02	8890	1,360,170	100,000	192,437	136,017	111,674	78,283	64,682
8318	المنصورة الجديدة	المنطقة الثانية	B	90	4	الأرضي	مصعد	130	1.00	8890	1,155,700	100,000	148,476	115,570	94,886	66,515	54,959
8319	المنصورة الجديدة	المنطقة الثانية	B	90	5	الأول	مصعد	130	1.04	8890	1,201,928	100,000	158,415	120,193	98,682	69,175	57,157

م	المدينة	اسم المنطقة	نموذج	رقم العقار	رقم الوحدة	نوع الدور	مصعد	مساحة الوحدة	نسبة التميز	سعر المتر	قيمة الوحدة	جدية الحجز	استكمال الـ 20% + 1% م ادارية + 0.5% مجلس امناء	قيمة الـ 10% عند الاستلام	القسط الثابت الربع سنوي على 3 سنوات بالفوائد	القسط الثابت الربع سنوي على 5 سنوات بالفوائد	القسط الثابت الربع سنوي على 7 سنوات بالفوائد
8910	المنصورة الجديدة	المنطقة الثانية	B	119	20	الرابع	مصعد	130	1.04	8890	1,201,928	100,000	158,415	120,193	98,682	69,175	57,157
8911	المنصورة الجديدة	المنطقة الثانية	B	119	21	الأخير	مصعد	130	1.04	8890	1,201,928	100,000	158,415	120,193	98,682	69,175	57,157
8912	المنصورة الجديدة	المنطقة الثانية	B	119	22	الأخير	مصعد	140	1.04	8890	1,294,384	100,000	178,293	129,438	106,273	74,496	61,554
8913	المنصورة الجديدة	المنطقة الثانية	B	119	23	الأخير	مصعد	140	1.02	8890	1,269,492	100,000	172,941	126,949	104,229	73,064	60,370
8914	المنصورة الجديدة	المنطقة الثانية	B	119	24	الأخير	مصعد	130	1.02	8890	1,178,814	100,000	153,445	117,881	96,784	67,845	56,058
8915	المنصورة الجديدة	المنطقة الثانية	B	120	1	الأرضي	مصعد	100	1.04	8890	924,560	100,000	98,780	92,456	75,909	53,212	43,967
8916	المنصورة الجديدة	المنطقة الثانية	B	120	2	الأرضي	مصعد	150	1.04	8890	1,386,840	100,000	198,171	138,684	113,864	79,818	65,951
8917	المنصورة الجديدة	المنطقة الثانية	B	120	3	الأرضي	مصعد	150	1.02	8890	1,360,170	100,000	192,437	136,017	111,674	78,283	64,682
8918	المنصورة الجديدة	المنطقة الثانية	B	120	4	الأرضي	مصعد	130	1.02	8890	1,178,814	100,000	153,445	117,881	96,784	67,845	56,058
8919	المنصورة الجديدة	المنطقة الثانية	B	120	5	الأول	مصعد	130	1.06	8890	1,225,042	100,000	163,384	122,504	100,579	70,505	58,256
8920	المنصورة الجديدة	المنطقة الثانية	B	120	6	الأول	مصعد	140	1.06	8890	1,319,276	100,000	183,644	131,928	108,316	75,929	62,738
8921	المنصورة الجديدة	المنطقة الثانية	B	120	7	الأول	مصعد	140	1.04	8890	1,294,384	100,000	178,293	129,438	106,273	74,496	61,554
8922	المنصورة الجديدة	المنطقة الثانية	B	120	8	الأول	مصعد	130	1.04	8890	1,201,928	100,000	158,415	120,193	98,682	69,175	57,157
8923	المنصورة الجديدة	المنطقة الثانية	B	120	9	الثاني	مصعد	130	1.06	8890	1,225,042	100,000	163,384	122,504	100,579	70,505	58,256
8924	المنصورة الجديدة	المنطقة الثانية	B	120	10	الثاني	مصعد	140	1.06	8890	1,319,276	100,000	183,644	131,928	108,316	75,929	62,738
8925	المنصورة الجديدة	المنطقة الثانية	B	120	11	الثاني	مصعد	140	1.04	8890	1,294,384	100,000	178,293	129,438	106,273	74,496	61,554
8926	المنصورة الجديدة	المنطقة الثانية	B	120	12	الثاني	مصعد	130	1.04	8890	1,201,928	100,000	158,415	120,193	98,682	69,175	57,157
8927	المنصورة الجديدة	المنطقة الثانية	B	120	13	الثالث	مصعد	130	1.06	8890	1,225,042	100,000	163,384	122,504	100,579	70,505	58,256
8928	المنصورة الجديدة	المنطقة الثانية	B	120	14	الثالث	مصعد	140	1.06	8890	1,319,276	100,000	183,644	131,928	108,316	75,929	62,738
8929	المنصورة الجديدة	المنطقة الثانية	B	120	15	الثالث	مصعد	140	1.04	8890	1,294,384	100,000	178,293	129,438	106,273	74,496	61,554
8930	المنصورة الجديدة	المنطقة الثانية	B	120	16	الثالث	مصعد	130	1.04	8890	1,201,928	100,000	158,415	120,193	98,682	69,175	57,157
8931	المنصورة الجديدة	المنطقة الثانية	B	120	17	الرابع	مصعد	130	1.06	8890	1,225,042	100,000	163,384	122,504	100,579	70,505	58,256
8932	المنصورة الجديدة	المنطقة الثانية	B	120	18	الرابع	مصعد	140	1.06	8890	1,319,276	100,000	183,644	131,928	108,316	75,929	62,738
8933	المنصورة الجديدة	المنطقة الثانية	B	120	19	الرابع	مصعد	140	1.04	8890	1,294,384	100,000	178,293	129,438	106,273	74,496	61,554
8934	المنصورة الجديدة	المنطقة الثانية	B	120	20	الرابع	مصعد	130	1.04	8890	1,201,928	100,000	158,415	120,193	98,682	69,175	57,157
8935	المنصورة الجديدة	المنطقة الثانية	B	120	21	الأخير	مصعد	130	1.04	8890	1,201,928	100,000	158,415	120,193	98,682	69,175	57,157
8936	المنصورة الجديدة	المنطقة الثانية	B	120	22	الأخير	مصعد	140	1.04	8890	1,294,384	100,000	178,293	129,438	106,273	74,496	61,554
8937	المنصورة الجديدة	المنطقة الثانية	B	120	23	الأخير	مصعد	140	1.02	8890	1,269,492	100,000	172,941	126,949	104,229	73,064	60,370
8938	المنصورة الجديدة	المنطقة الثانية	B	120	24	الأخير	مصعد	130	1.02	8890	1,178,814	100,000	153,445	117,881	96,784	67,845	56,058
8939	المنصورة الجديدة	المنطقة الثانية	B	121	1	الأرضي	مصعد	100	1.04	8890	924,560	100,000	98,780	92,456	75,909	53,212	43,967
8940	المنصورة الجديدة	المنطقة الثانية	B	121	2	الأرضي	مصعد	150	1.04	8890	1,386,840	100,000	198,171	138,684	113,864	79,818	65,951
8941	المنصورة الجديدة	المنطقة الثانية	B	121	3	الأرضي	مصعد	150	1.02	8890	1,360,170	100,000	192,437	136,017	111,674	78,283	64,682
8942	المنصورة الجديدة	المنطقة الثانية	B	121	4	الأرضي	مصعد	130	1.02	8890	1,178,814	100,000	153,445	117,881	96,784	67,845	56,058
8943	المنصورة الجديدة	المنطقة الثانية	B	121	5	الأول	مصعد	130	1.06	8890	1,225,042	100,000	163,384	122,504	100,579	70,505	58,256
8944	المنصورة الجديدة	المنطقة الثانية	B	121	6	الأول	مصعد	140	1.06	8890	1,319,276	100,000	183,644	131,928	108,316	75,929	62,738
8945	المنصورة الجديدة	المنطقة الثانية	B	121	7	الأول	مصعد	140	1.04	8890	1,294,384	100,000	178,293	129,438	106,273	74,496	61,554
8946	المنصورة الجديدة	المنطقة الثانية	B	121	8	الأول	مصعد	130	1.04	8890	1,201,928	100,000	158,415	120,193	98,682	69,175	57,157
8947	المنصورة الجديدة	المنطقة الثانية	B	121	9	الثاني	مصعد	130	1.06	8890	1,225,042	100,000	163,384	122,504	100,579	70,505	58,256
8948	المنصورة الجديدة	المنطقة الثانية	B	121	10	الثاني	مصعد	140	1.06	8890	1,319,276	100,000	183,644	131,928	108,316	75,929	62,738
8949	المنصورة الجديدة	المنطقة الثانية	B	121	11	الثاني	مصعد	140	1.04	8890	1,294,384	100,000	178,293	129,438	106,273	74,496	61,554
8950	المنصورة الجديدة	المنطقة الثانية	B	121	12	الثاني	مصعد	130	1.04	8890	1,201,928	100,000	158,415	120,193	98,682	69,175	57,157
8951	المنصورة الجديدة	المنطقة الثانية	B	121	13	الثالث	مصعد	130	1.06	8890	1,225,042	100,000	163,384	122,504	100,579	70,505	58,256
8952	المنصورة الجديدة	المنطقة الثانية	B	121	14	الثالث	مصعد	140	1.06	8890	1,319,276	100,000	183,644	131,928	108,316	75,929	62,738
8953	المنصورة الجديدة	المنطقة الثانية	B	121	15	الثالث	مصعد	140	1.04	8890	1,294,384	100,000	178,293	129,438	106,273	74,496	61,554
8954	المنصورة الجديدة	المنطقة الثانية	B	121	16	الثالث	مصعد	130	1.04	8890	1,201,928	100,000	158,415	120,193	98,682	69,175	57,157
8955	المنصورة الجديدة	المنطقة الثانية	B	121	17	الرابع	مصعد	130	1.06	8890	1,225,042	100,000	163,384	122,504	100,579	70,505	58,256
8956	المنصورة الجديدة	المنطقة الثانية	B	121	18	الرابع	مصعد	140	1.06	8890	1,319,276	100,000	183,644	131,928	108,316	75,929	62,738
8957	المنصورة الجديدة	المنطقة الثانية	B	121	19	الرابع	مصعد	140	1.04	8890	1,294,384	100,000	178,293	129,438	106,273	74,496	61,554
8958	المنصورة الجديدة	المنطقة الثانية	B	121	20	الرابع	مصعد	130	1.04	8890	1,201,928	100,000	158,415	120,193	98,682	69,175	57,157
8959	المنصورة الجديدة	المنطقة الثانية	B	121	21	الأخير	مصعد	130	1.04	8890	1,201,928	100,000	158,415	120,193	98,682	69,175	57,157
8960	المنصورة الجديدة	المنطقة الثانية	B	121	22	الأخير	مصعد	140	1.04	8890	1,294,384	100,000	178,293	129,438	106,273	74,496	61,554
8961	المنصورة الجديدة	المنطقة الثانية	B	121	23	الأخير	مصعد	140	1.02	8890	1,269,492	100,000	172,941	126,949	104,229	73,064	60,370
8962	المنصورة الجديدة	المنطقة الثانية	B	121	24	الأخير	مصعد	130	1.02	8890	1,178,814	100,000	153,445	117,881	96,784	67,845	56,058
8963	دمياط الجديدة	الحي المتميز - شمال دار مصر	B	1	2	الأرضي	مصعد	150	1.02	9170	1,403,010	100,000	201,647	140,301	115,191	80,748	66,719
8964	دمياط الجديدة	الحي المتميز - شمال دار مصر	B	1	3	الأرضي	مصعد	150	1.00	9170	1,375,500	100,000	195,733	137,550	112,932	79,165	65,411
8965	دمياط الجديدة	الحي المتميز - شمال دار مصر	B	1	4	الأرضي	مصعد	130	1.00	9170	1,192,100	100,000	156,302	119,210	97,875	68,610	56,690
8966	دمياط الجديدة	الحي المتميز - شمال دار مصر	B	1	8	الأول	مصعد	130	1.02	9170	1,215,942	100,000	161,428	121,594	99,832	69,982	57,824
8967	دمياط الجديدة	الحي المتميز - شمال دار مصر	B	1	15	الثالث	مصعد	140	1.02	9170	1,309,476	100,000	181,537	130,948	107,512	75,365	62,271
8968	دمياط الجديدة	الحي المتميز - شمال دار مصر	B	1	17	الرابع	مصعد	130	1.04	9170	1,239,784	100,000	166,554	123,978	101,790	71,354	58,957

م	المدينة	اسم المنطقة	نموذج	رقم العقار	رقم الوحدة	نوع الدور	مصعد	مساحة الوحدة	نسبة التميز	سعر المتر	قيمة الوحدة	جدية الحجز	استكمال الـ 20% + 1% م ادارية + 0.5% مجلس امناء	قيمة الـ 10% عند الاستلام	القسط الثابت الربع سنوي على 3 سنوات بالفوائد	القسط الثابت الربع سنوي على 5 سنوات بالفوائد	القسط الثابت الربع سنوي على 7 سنوات بالفوائد
10562	دمياط الجديدة	الحي المتميز - شمال دار مصر مج 33 حي 6	B	103	4	الأرضي	مصعد	130	1.00	9170	1,192,100	100,000	156,302	119,210	97,875	68,610	56,690
10563	دمياط الجديدة	الحي المتميز - شمال دار مصر مج 33 حي 6	B	103	5	الأول	مصعد	130	1.04	9170	1,239,784	100,000	166,554	123,978	101,790	71,354	58,957
10564	دمياط الجديدة	الحي المتميز - شمال دار مصر مج 33 حي 6	B	103	6	الأول	مصعد	140	1.06	9170	1,360,828	100,000	192,578	136,083	111,728	78,320	64,714
10565	دمياط الجديدة	الحي المتميز - شمال دار مصر مج 33 حي 6	B	103	7	الأول	مصعد	140	1.04	9170	1,335,152	100,000	187,058	133,515	109,620	76,843	63,493
10566	دمياط الجديدة	الحي المتميز - شمال دار مصر مج 33 حي 6	B	103	8	الأول	مصعد	130	1.02	9170	1,215,942	100,000	161,428	121,594	99,832	69,982	57,824
10567	دمياط الجديدة	الحي المتميز - شمال دار مصر مج 33 حي 6	B	103	9	الثاني	مصعد	130	1.04	9170	1,239,784	100,000	166,554	123,978	101,790	71,354	58,957
10568	دمياط الجديدة	الحي المتميز - شمال دار مصر مج 33 حي 6	B	103	10	الثاني	مصعد	140	1.06	9170	1,360,828	100,000	192,578	136,083	111,728	78,320	64,714
10569	دمياط الجديدة	الحي المتميز - شمال دار مصر مج 33 حي 6	B	103	11	الثاني	مصعد	140	1.04	9170	1,335,152	100,000	187,058	133,515	109,620	76,843	63,493
10570	دمياط الجديدة	الحي المتميز - شمال دار مصر مج 33 حي 6	B	103	12	الثاني	مصعد	130	1.02	9170	1,215,942	100,000	161,428	121,594	99,832	69,982	57,824
10571	دمياط الجديدة	الحي المتميز - شمال دار مصر مج 33 حي 6	B	103	13	الثالث	مصعد	140	1.04	9170	1,239,784	100,000	166,554	123,978	101,790	71,354	58,957
10572	دمياط الجديدة	الحي المتميز - شمال دار مصر مج 33 حي 6	B	103	14	الثالث	مصعد	130	1.06	9170	1,360,828	100,000	192,578	136,083	111,728	78,320	64,714
10573	دمياط الجديدة	الحي المتميز - شمال دار مصر مج 33 حي 6	B	103	15	الثالث	مصعد	140	1.04	9170	1,335,152	100,000	187,058	133,515	109,620	76,843	63,493
10574	دمياط الجديدة	الحي المتميز - شمال دار مصر مج 33 حي 6	B	103	16	الثالث	مصعد	130	1.02	9170	1,215,942	100,000	161,428	121,594	99,832	69,982	57,824
10575	دمياط الجديدة	الحي المتميز - شمال دار مصر مج 33 حي 6	B	103	17	الرابع	مصعد	130	1.04	9170	1,239,784	100,000	166,554	123,978	101,790	71,354	58,957
10576	دمياط الجديدة	الحي المتميز - شمال دار مصر مج 33 حي 6	B	103	18	الرابع	مصعد	140	1.06	9170	1,360,828	100,000	192,578	136,083	111,728	78,320	64,714
10577	دمياط الجديدة	الحي المتميز - شمال دار مصر مج 33 حي 6	B	103	19	الرابع	مصعد	140	1.04	9170	1,335,152	100,000	187,058	133,515	109,620	76,843	63,493
10578	دمياط الجديدة	الحي المتميز - شمال دار مصر مج 33 حي 6	B	103	20	الرابع	مصعد	130	1.02	9170	1,215,942	100,000	161,428	121,594	99,832	69,982	57,824
10579	دمياط الجديدة	الحي المتميز - شمال دار مصر مج 33 حي 6	B	103	21	الأخير	مصعد	130	1.02	9170	1,215,942	100,000	161,428	121,594	99,832	69,982	57,824
10580	دمياط الجديدة	الحي المتميز - شمال دار مصر مج 33 حي 6	B	103	22	الأخير	مصعد	140	1.04	9170	1,335,152	100,000	187,058	133,515	109,620	76,843	63,493
10581	دمياط الجديدة	الحي المتميز - شمال دار مصر مج 33 حي 6	B	103	23	الأخير	مصعد	140	1.02	9170	1,309,476	100,000	181,537	130,948	107,512	75,365	62,271
10582	دمياط الجديدة	الحي المتميز - شمال دار مصر مج 33 حي 6	B	103	24	الأخير	مصعد	130	1.00	9170	1,192,100	100,000	156,302	119,210	97,875	68,610	56,690
10583	ملوى الجديدة	المرحلة الاولى	D	3	1	الأرضي	مصعد	100	1.02	6355	648,210	100,000	39,365	64,821	53,220	37,307	30,825
10584	ملوى الجديدة	المرحلة الاولى	D	3	2	الأرضي	مصعد	161	1.04	6355	1,064,081	100,000	128,777	106,408	87,364	61,242	50,602
10585	ملوى الجديدة	المرحلة الاولى	D	3	3	الأرضي	مصعد	161	1.02	6355	1,043,618	100,000	124,378	104,362	85,684	60,064	49,629
10586	ملوى الجديدة	المرحلة الاولى	D	3	4	الأرضي	مصعد	148	1.00	6355	940,540	100,000	102,216	94,054	77,221	54,131	44,727
10587	ملوى الجديدة	المرحلة الاولى	D	3	5	الأول	مصعد	144	1.04	6355	951,725	100,000	104,621	95,172	78,139	54,775	45,259
10588	ملوى الجديدة	المرحلة الاولى	D	3	6	الأول	مصعد	156	1.06	6355	1,050,863	100,000	125,936	105,086	86,279	60,481	49,973
10589	ملوى الجديدة	المرحلة الاولى	D	3	7	الأول	مصعد	156	1.04	6355	1,031,035	100,000	121,673	103,104	84,651	59,340	49,030
10590	ملوى الجديدة	المرحلة الاولى	D	3	8	الأول	مصعد	144	1.02	6355	933,422	100,000	100,686	93,342	76,637	53,722	44,388
10591	ملوى الجديدة	المرحلة الاولى	D	3	9	الثاني	مصعد	144	1.04	6355	951,725	100,000	104,621	95,172	78,139	54,775	45,259
10592	ملوى الجديدة	المرحلة الاولى	D	3	10	الثاني	مصعد	156	1.06	6355	1,050,863	100,000	125,936	105,086	86,279	60,481	49,973
10593	ملوى الجديدة	المرحلة الاولى	D	3	11	الثاني	مصعد	156	1.04	6355	1,031,035	100,000	121,673	103,104	84,651	59,340	49,030
10594	ملوى الجديدة	المرحلة الاولى	D	3	12	الثاني	مصعد	144	1.02	6355	933,422	100,000	100,686	93,342	76,637	53,722	44,388
10595	ملوى الجديدة	المرحلة الاولى	D	3	14	الثالث	مصعد	156	1.06	6355	1,050,863	100,000	125,936	105,086	86,279	60,481	49,973
10596	ملوى الجديدة	المرحلة الاولى	D	3	15	الثالث	مصعد	156	1.04	6355	1,031,035	100,000	121,673	103,104	84,651	59,340	49,030
10597	ملوى الجديدة	المرحلة الاولى	D	3	16	الثالث	مصعد	144	1.02	6355	933,422	100,000	100,686	93,342	76,637	53,722	44,388
10598	ملوى الجديدة	المرحلة الاولى	D	3	18	الرابع	مصعد	156	1.06	6355	1,050,863	100,000	125,936	105,086	86,279	60,481	49,973
10599	ملوى الجديدة	المرحلة الاولى	D	3	19	الرابع	مصعد	156	1.04	6355	1,031,035	100,000	121,673	103,104	84,651	59,340	49,030
10600	ملوى الجديدة	المرحلة الاولى	D	3	20	الرابع	مصعد	144	1.02	6355	933,422	100,000	100,686	93,342	76,637	53,722	44,388
10601	ملوى الجديدة	المرحلة الاولى	D	3	21	الخامس	مصعد	144	1.04	6355	951,725	100,000	104,621	95,172	78,139	54,775	45,259
10602	ملوى الجديدة	المرحلة الاولى	D	3	22	الخامس	مصعد	156	1.06	6355	1,050,863	100,000	125,936	105,086	86,279	60,481	49,973
10603	ملوى الجديدة	المرحلة الاولى	D	3	23	الخامس	مصعد	156	1.04	6355	1,031,035	100,000	121,673	103,104	84,651	59,340	49,030
10604	ملوى الجديدة	المرحلة الاولى	D	3	24	الخامس	مصعد	144	1.02	6355	933,422	100,000	100,686	93,342	76,637	53,722	44,388
10605	ملوى الجديدة	المرحلة الاولى	D	3	25	السادس	مصعد	144	1.04	6355	951,725	100,000	104,621	95,172	78,139	54,775	45,259
10606	ملوى الجديدة	المرحلة الاولى	D	3	26	السادس	مصعد	156	1.06	6355	1,050,863	100,000	125,936	105,086	86,279	60,481	49,973
10607	ملوى الجديدة	المرحلة الاولى	D	3	27	السادس	مصعد	156	1.04	6355	1,031,035	100,000	121,673	103,104	84,651	59,340	49,030
10608	ملوى الجديدة	المرحلة الاولى	D	3	28	السادس	مصعد	144	1.02	6355	933,422	100,000	100,686	93,342	76,637	53,722	44,388
10609	ملوى الجديدة	المرحلة الاولى	D	3	29	الأخير	مصعد	144	1.02	6355	933,422	100,000	100,686	93,342	76,637	53,722	44,388
10610	ملوى الجديدة	المرحلة الاولى	D	3	30	الأخير	مصعد	156	1.04	6355	1,031,035	100,000	121,673	103,104	84,651	59,340	49,030
10611	ملوى الجديدة	المرحلة الاولى	D	3	31	الأخير	مصعد	156	1.02	6355	1,011,208	100,000	117,410	101,121	83,023	58,199	48,087
10612	ملوى الجديدة	المرحلة الاولى	D	3	32	الأخير	مصعد	144	1.00	6355	915,120	100,000	96,751	91,512	75,134	52,668	43,518
10613	ملوى الجديدة	المرحلة الاولى	D	4	1	الأرضي	مصعد	100	1.02	6355	648,210	100,000	39,365	64,821	53,220	37,307	30,825
10614	ملوى الجديدة	المرحلة الاولى	D	4	2	الأرضي	مصعد	161	1.04	6355	1,064,081	100,000	128,777	106,408	87,364	61,242	50,602
10615	ملوى الجديدة	المرحلة الاولى	D	4	3	الأرضي	مصعد	161	1.02	6355	1,043,618	100,000	124,378	104,362	85,684	60,064	49,629
10616	ملوى الجديدة	المرحلة الاولى	D	4	4	الأرضي	مصعد	148	1.00	6355	940,540	100,000	102,216	94,054	77,221	54,131	44,727
10617	ملوى الجديدة	المرحلة الاولى	D	4	5	الأول	مصعد	144	1.04	6355	951,725	100,000	104,621	95,172	78,139	54,775	45,259
10618	ملوى الجديدة	المرحلة الاولى	D	4	6	الأول	مصعد	156	1.06	6355	1,050,863	100,000	125,936	105,086	86,279	60,481	49,973
10619	ملوى الجديدة	المرحلة الاولى	D	4	7	الأول	مصعد	156	1.04	6355	1,031,035	100,000	121,673	103,104	84,651	59,340	49,030
10620	ملوى الجديدة	المرحلة الاولى	D	4	8	الأول	مصعد	144	1.02	6355	933,422	100,000	100,686	93,342	76,637	53,722	44,388

م	المدينة	اسم المنطقة	نموذج	رقم العقار	رقم الوحدة	نوع الدور	مصعد	مساحة الوحدة	نسبة التمييز	سعر المتر	قيمة الوحدة	جدية الحجز	استكمال الـ 20% + 1% م ادارية + 0.5% مجلس امناء	قيمة الـ 10% عند الاستلام	القسط الثابت الربع سنوي على 3 سنوات بالفوائد	القسط الثابت الربع سنوي على 5 سنوات بالفوائد	القسط الثابت الربع سنوي على 7 سنوات بالفوائد
10680	ملوى الجديدة	المرحلة الاولى	D	7	24	الخامس	مصعد	144	1.02	6355	933,422	100,000	100,686	93,342	76,637	53,722	44,388
10681	ملوى الجديدة	المرحلة الاولى	D	7	25	السادس	مصعد	144	1.04	6355	951,725	100,000	104,621	95,172	78,139	54,775	45,259
10682	ملوى الجديدة	المرحلة الاولى	D	7	26	السادس	مصعد	156	1.06	6355	1,050,863	100,000	125,936	105,086	86,279	60,481	49,973
10683	ملوى الجديدة	المرحلة الاولى	D	7	27	السادس	مصعد	156	1.04	6355	1,031,035	100,000	121,673	103,104	84,651	59,340	49,030
10684	ملوى الجديدة	المرحلة الاولى	D	7	28	السادس	مصعد	144	1.02	6355	933,422	100,000	100,686	93,342	76,637	53,722	44,388
10685	ملوى الجديدة	المرحلة الاولى	D	7	29	الأخير	مصعد	144	1.02	6355	933,422	100,000	100,686	93,342	76,637	53,722	44,388
10686	ملوى الجديدة	المرحلة الاولى	D	7	30	الأخير	مصعد	156	1.04	6355	1,031,035	100,000	121,673	103,104	84,651	59,340	49,030
10687	ملوى الجديدة	المرحلة الاولى	D	7	31	الأخير	مصعد	156	1.02	6355	1,011,208	100,000	117,410	101,121	83,023	58,199	48,087
10688	ملوى الجديدة	المرحلة الاولى	D	7	32	الأخير	مصعد	144	1.00	6355	915,120	100,000	96,751	91,512	75,134	52,668	43,518
10689	ملوى الجديدة	المرحلة الاولى	D	8	1	الأرضي	مصعد	100	1.02	6355	648,210	100,000	39,365	64,821	53,220	37,307	30,825
10690	ملوى الجديدة	المرحلة الاولى	D	8	2	الأرضي	مصعد	161	1.04	6355	1,064,081	100,000	128,777	106,408	87,364	61,242	50,602
10691	ملوى الجديدة	المرحلة الاولى	D	8	3	الأرضي	مصعد	161	1.02	6355	1,043,618	100,000	124,378	104,362	85,684	60,064	49,629
10692	ملوى الجديدة	المرحلة الاولى	D	8	4	الأرضي	مصعد	148	1.00	6355	940,540	100,000	102,216	94,054	77,221	54,131	44,727
10693	ملوى الجديدة	المرحلة الاولى	D	8	5	الأول	مصعد	144	1.04	6355	951,725	100,000	104,621	95,172	78,139	54,775	45,259
10694	ملوى الجديدة	المرحلة الاولى	D	8	6	الأول	مصعد	156	1.06	6355	1,050,863	100,000	125,936	105,086	86,279	60,481	49,973
10695	ملوى الجديدة	المرحلة الاولى	D	8	7	الأول	مصعد	156	1.04	6355	1,031,035	100,000	121,673	103,104	84,651	59,340	49,030
10696	ملوى الجديدة	المرحلة الاولى	D	8	8	الأول	مصعد	144	1.02	6355	933,422	100,000	100,686	93,342	76,637	53,722	44,388
10697	ملوى الجديدة	المرحلة الاولى	D	8	9	الثاني	مصعد	144	1.04	6355	951,725	100,000	104,621	95,172	78,139	54,775	45,259
10698	ملوى الجديدة	المرحلة الاولى	D	8	10	الثاني	مصعد	156	1.06	6355	1,050,863	100,000	125,936	105,086	86,279	60,481	49,973
10699	ملوى الجديدة	المرحلة الاولى	D	8	11	الثاني	مصعد	156	1.04	6355	1,031,035	100,000	121,673	103,104	84,651	59,340	49,030
10700	ملوى الجديدة	المرحلة الاولى	D	8	12	الثاني	مصعد	144	1.02	6355	933,422	100,000	100,686	93,342	76,637	53,722	44,388
10701	ملوى الجديدة	المرحلة الاولى	D	8	13	الثالث	مصعد	144	1.04	6355	951,725	100,000	104,621	95,172	78,139	54,775	45,259
10702	ملوى الجديدة	المرحلة الاولى	D	8	14	الثالث	مصعد	156	1.06	6355	1,050,863	100,000	125,936	105,086	86,279	60,481	49,973
10703	ملوى الجديدة	المرحلة الاولى	D	8	15	الثالث	مصعد	156	1.04	6355	1,031,035	100,000	121,673	103,104	84,651	59,340	49,030
10704	ملوى الجديدة	المرحلة الاولى	D	8	16	الثالث	مصعد	144	1.02	6355	933,422	100,000	100,686	93,342	76,637	53,722	44,388
10705	ملوى الجديدة	المرحلة الاولى	D	8	17	الرابع	مصعد	144	1.04	6355	951,725	100,000	104,621	95,172	78,139	54,775	45,259
10706	ملوى الجديدة	المرحلة الاولى	D	8	18	الرابع	مصعد	156	1.06	6355	1,050,863	100,000	125,936	105,086	86,279	60,481	49,973
10707	ملوى الجديدة	المرحلة الاولى	D	8	19	الرابع	مصعد	156	1.04	6355	1,031,035	100,000	121,673	103,104	84,651	59,340	49,030
10708	ملوى الجديدة	المرحلة الاولى	D	8	20	الرابع	مصعد	144	1.02	6355	933,422	100,000	100,686	93,342	76,637	53,722	44,388
10709	ملوى الجديدة	المرحلة الاولى	D	8	21	الخامس	مصعد	144	1.04	6355	951,725	100,000	104,621	95,172	78,139	54,775	45,259
10710	ملوى الجديدة	المرحلة الاولى	D	8	22	الخامس	مصعد	156	1.06	6355	1,050,863	100,000	125,936	105,086	86,279	60,481	49,973
10711	ملوى الجديدة	المرحلة الاولى	D	8	23	الخامس	مصعد	156	1.04	6355	1,031,035	100,000	121,673	103,104	84,651	59,340	49,030
10712	ملوى الجديدة	المرحلة الاولى	D	8	24	الخامس	مصعد	144	1.02	6355	933,422	100,000	100,686	93,342	76,637	53,722	44,388
10713	ملوى الجديدة	المرحلة الاولى	D	8	25	السادس	مصعد	144	1.04	6355	951,725	100,000	104,621	95,172	78,139	54,775	45,259
10714	ملوى الجديدة	المرحلة الاولى	D	8	26	السادس	مصعد	156	1.06	6355	1,050,863	100,000	125,936	105,086	86,279	60,481	49,973
10715	ملوى الجديدة	المرحلة الاولى	D	8	27	السادس	مصعد	156	1.04	6355	1,031,035	100,000	121,673	103,104	84,651	59,340	49,030
10716	ملوى الجديدة	المرحلة الاولى	D	8	28	السادس	مصعد	144	1.02	6355	933,422	100,000	100,686	93,342	76,637	53,722	44,388
10717	ملوى الجديدة	المرحلة الاولى	D	8	29	الأخير	مصعد	144	1.02	6355	933,422	100,000	100,686	93,342	76,637	53,722	44,388
10718	ملوى الجديدة	المرحلة الاولى	D	8	30	الأخير	مصعد	156	1.04	6355	1,031,035	100,000	121,673	103,104	84,651	59,340	49,030
10719	ملوى الجديدة	المرحلة الاولى	D	8	31	الأخير	مصعد	156	1.02	6355	1,011,208	100,000	117,410	101,121	83,023	58,199	48,087
10720	ملوى الجديدة	المرحلة الاولى	D	8	32	الأخير	مصعد	144	1.00	6355	915,120	100,000	96,751	91,512	75,134	52,668	43,518
10721	ملوى الجديدة	المرحلة الاولى	D	9	1	الأرضي	مصعد	100	1.02	6355	648,210	100,000	39,365	64,821	53,220	37,307	30,825
10722	ملوى الجديدة	المرحلة الاولى	D	9	2	الأرضي	مصعد	161	1.04	6355	1,064,081	100,000	128,777	106,408	87,364	61,242	50,602
10723	ملوى الجديدة	المرحلة الاولى	D	9	3	الأرضي	مصعد	161	1.02	6355	1,043,618	100,000	124,378	104,362	85,684	60,064	49,629
10724	ملوى الجديدة	المرحلة الاولى	D	9	4	الأرضي	مصعد	148	1.00	6355	940,540	100,000	102,216	94,054	77,221	54,131	44,727
10725	ملوى الجديدة	المرحلة الاولى	D	9	5	الأول	مصعد	144	1.04	6355	951,725	100,000	104,621	95,172	78,139	54,775	45,259
10726	ملوى الجديدة	المرحلة الاولى	D	9	6	الأول	مصعد	156	1.06	6355	1,050,863	100,000	125,936	105,086	86,279	60,481	49,973
10727	ملوى الجديدة	المرحلة الاولى	D	9	7	الأول	مصعد	156	1.04	6355	1,031,035	100,000	121,673	103,104	84,651	59,340	49,030
10728	ملوى الجديدة	المرحلة الاولى	D	9	8	الأول	مصعد	144	1.02	6355	933,422	100,000	100,686	93,342	76,637	53,722	44,388
10729	ملوى الجديدة	المرحلة الاولى	D	9	9	الثاني	مصعد	144	1.04	6355	951,725	100,000	104,621	95,172	78,139	54,775	45,259
10730	ملوى الجديدة	المرحلة الاولى	D	9	10	الثاني	مصعد	156	1.06	6355	1,050,863	100,000	125,936	105,086	86,279	60,481	49,973
10731	ملوى الجديدة	المرحلة الاولى	D	9	11	الثاني	مصعد	156	1.04	6355	1,031,035	100,000	121,673	103,104	84,651	59,340	49,030
10732	ملوى الجديدة	المرحلة الاولى	D	9	12	الثاني	مصعد	144	1.02	6355	933,422	100,000	100,686	93,342	76,637	53,722	44,388
10733	ملوى الجديدة	المرحلة الاولى	D	9	13	الثالث	مصعد	144	1.04	6355	951,725	100,000	104,621	95,172	78,139	54,775	45,259
10734	ملوى الجديدة	المرحلة الاولى	D	9	14	الثالث	مصعد	156	1.06	6355	1,050,863	100,000	125,936	105,086	86,279	60,481	49,973
10735	ملوى الجديدة	المرحلة الاولى	D	9	15	الثالث	مصعد	156	1.04	6355	1,031,035	100,000	121,673	103,104	84,651	59,340	49,030
10736	ملوى الجديدة	المرحلة الاولى	D	9	16	الثالث	مصعد	144	1.02	6355	933,422	100,000	100,686	93,342	76,637	53,722	44,388
10737	ملوى الجديدة	المرحلة الاولى	D	9	17	الرابع	مصعد	144	1.04	6355	951,725	100,000	104,621	95,172	78,139	54,775	45,259
10738	ملوى الجديدة	المرحلة الاولى	D	9	18	الرابع	مصعد	156	1.06	6355	1,050,863	100,000	125,936	105,086	86,279	60,481	49,973

م	المدينة	اسم المنطقة	نموذج	رقم العقار	رقم الوحدة	نوع الدور	مصعد	مساحة الوحدة	نسبة التمييز	سعر المتر	قيمة الوحدة	جدية الحجز	استكمال ال 20% + 1% م ادارية + 0.5% مجلس امناء	قيمة ال 10% عند الاستلام	القسط الثابت الربع سنوي على 3 سنوات بالفوائد	القسط الثابت الربع سنوي على 5 سنوات بالفوائد	القسط الثابت الربع سنوي على 7 سنوات بالفوائد
10739	ملوى الجديدة	المرحلة الاولى	D	9	19	الرابع	مصعد	156	1.04	6355	1,031,035	100,000	121,673	103,104	84,651	59,340	49,030
10740	ملوى الجديدة	المرحلة الاولى	D	9	20	الرابع	مصعد	144	1.02	6355	933,422	100,000	100,686	93,342	76,637	53,722	44,388
10741	ملوى الجديدة	المرحلة الاولى	D	9	21	الخامس	مصعد	144	1.04	6355	951,725	100,000	104,621	95,172	78,139	54,775	45,259
10742	ملوى الجديدة	المرحلة الاولى	D	9	22	الخامس	مصعد	156	1.06	6355	1,050,863	100,000	125,936	105,086	86,279	60,481	49,973
10743	ملوى الجديدة	المرحلة الاولى	D	9	23	الخامس	مصعد	156	1.04	6355	1,031,035	100,000	121,673	103,104	84,651	59,340	49,030
10744	ملوى الجديدة	المرحلة الاولى	D	9	24	الخامس	مصعد	144	1.02	6355	933,422	100,000	100,686	93,342	76,637	53,722	44,388
10745	ملوى الجديدة	المرحلة الاولى	D	9	25	السادس	مصعد	144	1.04	6355	951,725	100,000	104,621	95,172	78,139	54,775	45,259
10746	ملوى الجديدة	المرحلة الاولى	D	9	26	السادس	مصعد	156	1.06	6355	1,050,863	100,000	125,936	105,086	86,279	60,481	49,973
10747	ملوى الجديدة	المرحلة الاولى	D	9	27	السادس	مصعد	156	1.04	6355	1,031,035	100,000	121,673	103,104	84,651	59,340	49,030
10748	ملوى الجديدة	المرحلة الاولى	D	9	28	السادس	مصعد	144	1.02	6355	933,422	100,000	100,686	93,342	76,637	53,722	44,388
10749	ملوى الجديدة	المرحلة الاولى	D	9	29	الأخير	مصعد	144	1.02	6355	933,422	100,000	100,686	93,342	76,637	53,722	44,388
10750	ملوى الجديدة	المرحلة الاولى	D	9	30	الأخير	مصعد	156	1.04	6355	1,031,035	100,000	121,673	103,104	84,651	59,340	49,030
10751	ملوى الجديدة	المرحلة الاولى	D	9	31	الأخير	مصعد	156	1.02	6355	1,011,208	100,000	117,410	101,121	83,023	58,199	48,087
10752	ملوى الجديدة	المرحلة الاولى	D	9	32	الأخير	مصعد	144	1.00	6355	915,120	100,000	96,751	91,512	75,134	52,668	43,518
10753	ملوى الجديدة	المرحلة الاولى	D	10	1	الأرضي	مصعد	100	1.02	6355	648,210	100,000	39,365	64,821	53,220	37,307	30,825
10754	ملوى الجديدة	المرحلة الاولى	D	10	2	الأرضي	مصعد	161	1.04	6355	1,064,081	100,000	128,777	106,408	87,364	61,242	50,602
10755	ملوى الجديدة	المرحلة الاولى	D	10	3	الأرضي	مصعد	161	1.02	6355	1,043,618	100,000	124,378	104,362	85,684	60,064	49,629
10756	ملوى الجديدة	المرحلة الاولى	D	10	4	الأرضي	مصعد	148	1.00	6355	940,540	100,000	102,216	94,054	77,221	54,131	44,727
10757	ملوى الجديدة	المرحلة الاولى	D	10	5	الأول	مصعد	144	1.04	6355	951,725	100,000	104,621	95,172	78,139	54,775	45,259
10758	ملوى الجديدة	المرحلة الاولى	D	10	6	الأول	مصعد	156	1.06	6355	1,050,863	100,000	125,936	105,086	86,279	60,481	49,973
10759	ملوى الجديدة	المرحلة الاولى	D	10	7	الأول	مصعد	156	1.04	6355	1,031,035	100,000	121,673	103,104	84,651	59,340	49,030
10760	ملوى الجديدة	المرحلة الاولى	D	10	8	الأول	مصعد	144	1.02	6355	933,422	100,000	100,686	93,342	76,637	53,722	44,388
10761	ملوى الجديدة	المرحلة الاولى	D	10	9	الثاني	مصعد	144	1.04	6355	951,725	100,000	104,621	95,172	78,139	54,775	45,259
10762	ملوى الجديدة	المرحلة الاولى	D	10	10	الثاني	مصعد	156	1.06	6355	1,050,863	100,000	125,936	105,086	86,279	60,481	49,973
10763	ملوى الجديدة	المرحلة الاولى	D	10	11	الثاني	مصعد	156	1.04	6355	1,031,035	100,000	121,673	103,104	84,651	59,340	49,030
10764	ملوى الجديدة	المرحلة الاولى	D	10	12	الثاني	مصعد	144	1.02	6355	933,422	100,000	100,686	93,342	76,637	53,722	44,388
10765	ملوى الجديدة	المرحلة الاولى	D	10	13	الثالث	مصعد	144	1.04	6355	951,725	100,000	104,621	95,172	78,139	54,775	45,259
10766	ملوى الجديدة	المرحلة الاولى	D	10	14	الثالث	مصعد	156	1.06	6355	1,050,863	100,000	125,936	105,086	86,279	60,481	49,973
10767	ملوى الجديدة	المرحلة الاولى	D	10	15	الثالث	مصعد	156	1.04	6355	1,031,035	100,000	121,673	103,104	84,651	59,340	49,030
10768	ملوى الجديدة	المرحلة الاولى	D	10	16	الثالث	مصعد	144	1.02	6355	933,422	100,000	100,686	93,342	76,637	53,722	44,388
10769	ملوى الجديدة	المرحلة الاولى	D	10	17	الرابع	مصعد	144	1.04	6355	951,725	100,000	104,621	95,172	78,139	54,775	45,259
10770	ملوى الجديدة	المرحلة الاولى	D	10	18	الرابع	مصعد	156	1.06	6355	1,050,863	100,000	125,936	105,086	86,279	60,481	49,973
10771	ملوى الجديدة	المرحلة الاولى	D	10	19	الرابع	مصعد	156	1.04	6355	1,031,035	100,000	121,673	103,104	84,651	59,340	49,030
10772	ملوى الجديدة	المرحلة الاولى	D	10	20	الرابع	مصعد	144	1.02	6355	933,422	100,000	100,686	93,342	76,637	53,722	44,388
10773	ملوى الجديدة	المرحلة الاولى	D	10	21	الخامس	مصعد	144	1.04	6355	951,725	100,000	104,621	95,172	78,139	54,775	45,259
10774	ملوى الجديدة	المرحلة الاولى	D	10	22	الخامس	مصعد	156	1.06	6355	1,050,863	100,000	125,936	105,086	86,279	60,481	49,973
10775	ملوى الجديدة	المرحلة الاولى	D	10	23	الخامس	مصعد	156	1.04	6355	1,031,035	100,000	121,673	103,104	84,651	59,340	49,030
10776	ملوى الجديدة	المرحلة الاولى	D	10	24	الخامس	مصعد	144	1.02	6355	933,422	100,000	100,686	93,342	76,637	53,722	44,388
10777	ملوى الجديدة	المرحلة الاولى	D	10	25	السادس	مصعد	144	1.04	6355	951,725	100,000	104,621	95,172	78,139	54,775	45,259
10778	ملوى الجديدة	المرحلة الاولى	D	10	26	السادس	مصعد	156	1.06	6355	1,050,863	100,000	125,936	105,086	86,279	60,481	49,973
10779	ملوى الجديدة	المرحلة الاولى	D	10	27	السادس	مصعد	156	1.04	6355	1,031,035	100,000	121,673	103,104	84,651	59,340	49,030
10780	ملوى الجديدة	المرحلة الاولى	D	10	28	السادس	مصعد	144	1.02	6355	933,422	100,000	100,686	93,342	76,637	53,722	44,388
10781	ملوى الجديدة	المرحلة الاولى	D	10	29	الأخير	مصعد	144	1.02	6355	933,422	100,000	100,686	93,342	76,637	53,722	44,388
10782	ملوى الجديدة	المرحلة الاولى	D	10	30	الأخير	مصعد	156	1.04	6355	1,031,035	100,000	121,673	103,104	84,651	59,340	49,030
10783	ملوى الجديدة	المرحلة الاولى	D	10	31	الأخير	مصعد	156	1.02	6355	1,011,208	100,000	117,410	101,121	83,023	58,199	48,087
10784	ملوى الجديدة	المرحلة الاولى	D	10	32	الأخير	مصعد	144	1.00	6355	915,120	100,000	96,751	91,512	75,134	52,668	43,518
10785	ملوى الجديدة	المرحلة الاولى	D	11	1	الأرضي	مصعد	100	1.02	6355	648,210	100,000	39,365	64,821	53,220	37,307	30,825
10786	ملوى الجديدة	المرحلة الاولى	D	11	2	الأرضي	مصعد	161	1.04	6355	1,064,081	100,000	128,777	106,408	87,364	61,242	50,602
10787	ملوى الجديدة	المرحلة الاولى	D	11	3	الأرضي	مصعد	161	1.02	6355	1,043,618	100,000	124,378	104,362	85,684	60,064	49,629
10788	ملوى الجديدة	المرحلة الاولى	D	11	4	الأرضي	مصعد	148	1.00	6355	940,540	100,000	102,216	94,054	77,221	54,131	44,727
10789	ملوى الجديدة	المرحلة الاولى	D	11	5	الأول	مصعد	144	1.04	6355	951,725	100,000	104,621	95,172	78,139	54,775	45,259
10790	ملوى الجديدة	المرحلة الاولى	D	11	6	الأول	مصعد	156	1.06	6355	1,050,863	100,000	125,936	105,086	86,279	60,481	49,973
10791	ملوى الجديدة	المرحلة الاولى	D	11	7	الأول	مصعد	156	1.04	6355	1,031,035	100,000	121,673	103,104	84,651	59,340	49,030
10792	ملوى الجديدة	المرحلة الاولى	D	11	8	الأول	مصعد	144	1.02	6355	933,422	100,000	100,686	93,342	76,637	53,722	44,388
10793	ملوى الجديدة	المرحلة الاولى	D	11	9	الثاني	مصعد	144	1.04	6355	951,725	100,000	104,621	95,172	78,139	54,775	45,259
10794	ملوى الجديدة	المرحلة الاولى	D	11	10	الثاني	مصعد	156	1.06	6355	1,050,863	100,000	125,936	105,086	86,279	60,481	49,973
10795	ملوى الجديدة	المرحلة الاولى	D	11	11	الثاني	مصعد	156	1.04	6355	1,031,035	100,000	121,673	103,104	84,651	59,340	49,030
10796	ملوى الجديدة	المرحلة الاولى	D	11	12	الثاني	مصعد	144	1.02	6355	933,422	100,000	100,686	93,342	76,637	53,722	44,388
10797	ملوى الجديدة	المرحلة الاولى	D	11	13	الثالث	مصعد	144	1.04	6355	951,725	100,000	104,621	95,172	78,139	54,775	45,259

م	المدينة	اسم المنطقة	نموذج	رقم العقار	رقم الوحدة	نوع الدور	مصعد	مساحة الوحدة	نسبة التميز	سعر المتر	قيمة الوحدة	جديدة الحجز	استكمال ال 20% + 1% م ادارية + 0.5% مجلس امناء	قيمة ال 10% عند الاستلام	القسط الثابت الربع سنوي على 3 سنوات بالفوائد	القسط الثابت الربع سنوي على 5 سنوات بالفوائد	القسط الثابت الربع سنوي على 7 سنوات بالفوائد
10857	ملوى الجديدة	المرحلة الاولى	D	13	17	الرابع	مصعد	144	1.04	6355	951,725	100,000	104,621	95,172	78,139	54,775	45,259
10858	ملوى الجديدة	المرحلة الاولى	D	13	19	الرابع	مصعد	156	1.04	6355	1,031,035	100,000	121,673	103,104	84,651	59,340	49,030
10859	ملوى الجديدة	المرحلة الاولى	D	13	20	الرابع	مصعد	144	1.02	6355	933,422	100,000	100,686	93,342	76,637	53,722	44,388
10860	ملوى الجديدة	المرحلة الاولى	D	13	21	الخامس	مصعد	144	1.04	6355	951,725	100,000	104,621	95,172	78,139	54,775	45,259
10861	ملوى الجديدة	المرحلة الاولى	D	13	22	الخامس	مصعد	156	1.06	6355	1,050,863	100,000	125,936	105,086	86,279	60,481	49,973
10862	ملوى الجديدة	المرحلة الاولى	D	13	23	الخامس	مصعد	156	1.04	6355	1,031,035	100,000	121,673	103,104	84,651	59,340	49,030
10863	ملوى الجديدة	المرحلة الاولى	D	13	24	الخامس	مصعد	144	1.02	6355	933,422	100,000	100,686	93,342	76,637	53,722	44,388
10864	ملوى الجديدة	المرحلة الاولى	D	13	25	السادس	مصعد	144	1.04	6355	951,725	100,000	104,621	95,172	78,139	54,775	45,259
10865	ملوى الجديدة	المرحلة الاولى	D	13	26	السادس	مصعد	156	1.06	6355	1,050,863	100,000	125,936	105,086	86,279	60,481	49,973
10866	ملوى الجديدة	المرحلة الاولى	D	13	27	السادس	مصعد	156	1.04	6355	1,031,035	100,000	121,673	103,104	84,651	59,340	49,030
10867	ملوى الجديدة	المرحلة الاولى	D	13	28	السادس	مصعد	144	1.02	6355	933,422	100,000	100,686	93,342	76,637	53,722	44,388
10868	ملوى الجديدة	المرحلة الاولى	D	13	29	الأخير	مصعد	144	1.02	6355	933,422	100,000	100,686	93,342	76,637	53,722	44,388
10869	ملوى الجديدة	المرحلة الاولى	D	13	30	الأخير	مصعد	156	1.04	6355	1,031,035	100,000	121,673	103,104	84,651	59,340	49,030
10870	ملوى الجديدة	المرحلة الاولى	D	13	31	الأخير	مصعد	156	1.02	6355	1,011,208	100,000	117,410	101,121	83,023	58,199	48,087
10871	ملوى الجديدة	المرحلة الاولى	D	13	32	الأخير	مصعد	144	1.00	6355	915,120	100,000	96,751	91,512	75,134	52,668	43,518
10872	ملوى الجديدة	المرحلة الاولى	D	14	1	الأرضي	مصعد	100	1.02	6355	648,210	100,000	39,365	64,821	53,220	37,307	30,825